

2-Needle, Unison-feed, Lockstitch Machine with Organized Split Needle Bars

二本針本縫総合送り片針停止付きミシン

LU-1565

PARTS LIST

HOW TO MAKE USE OF THIS PARTS LIST

1. As to "#01" and "#02" refer to the "Note" given at the bottom of the respective pages.
2. Codes on the "Qty" column
 - Each numeral indicates the number of parts required.
 - "0.1" and "2.5" indicate the length (in meters) of the respective parts.
3. Parentheses mean that the corresponding part is a subpart that constructs an assembly part.
4. Dotted lines on the Figures indicate assembly parts.

パーツリストご利用に際して

1. リストページの#01、#02等の印は、ページ下の"注記"の説明をご参照下さい。
2. 数量欄の数字は、個数を表し、0.1、2.5等の数値は、長さ(単位メートル)を表します。
3. 数量欄の()は、組部品を構成している子部品であることを意味します。
4. イラストページの-----枠は、組構成であることを意味します。

29339207

No.1281-00

CONTENTS

目 次

1. FRAME & MISCELLANEOUS COVER COMPONENTS		1
	頭部・外装関係	
2. UPPER SHAFT, LOWER SHAFT DRIVING & BALANCE COMPONENTS		3
	上軸・下軸・天秤関係	
3. NEEDLE STOPPAGE EXCHANGE LEVER & THREAD TENSION COMPONENTS		5
	針停止交換レバー・糸調子関係	
4. NEEDLE BAR ROCKING COMPONENTS		7
	針棒揺動関係	
5. PRESSURE ADJUSTING & UPPER FEED MECHANISM COMPONENTS		9
	押え圧調節・上送り関係	
6. FEED MECHANISM COMPONENTS		11
	送り関係	
7. HOOK SHAFT & LOWER SHAFT COMPONENTS		13
	釜軸・下軸関係	
8. LOWER THREAD WINDER MECHANISM COMPONENTS		15
	下糸巻き装置関係	
9. LUBRICATION COMPONENTS		16
	給油関係	
10. KNEE LIFTING COMPONENTS		17
	膝上げ関係	
11. BELT COVER & OIL RESERVOIR COMPONENTS		19
	ベルトカバー・油受け関係	
12. NEEDLE STOPPAGE MECHANISM COMPONENTS		21
	針停止装置関係	
13. AUTOMATIC BACK COMPONENTS (OPTIONAL PARTS)		23
	自動バック関係 (オプション部品)	
14. GAUGE COMPONENTS (STANDARD PARTS)		25
	ゲージ関係 (標準品)	
15. ACCESSORIES PARTS COMPONENTS		26
	付属品関係	
16. TABLE OF EXCHANGE GAUGE PARTS		27
	交換ゲージ部品一覧表	
NUMERICAL INDEX OF PARTS		29
	索引	

1. FRAME & MISCELLANEOUS COVER COMPONENTS

頭部・外装関係

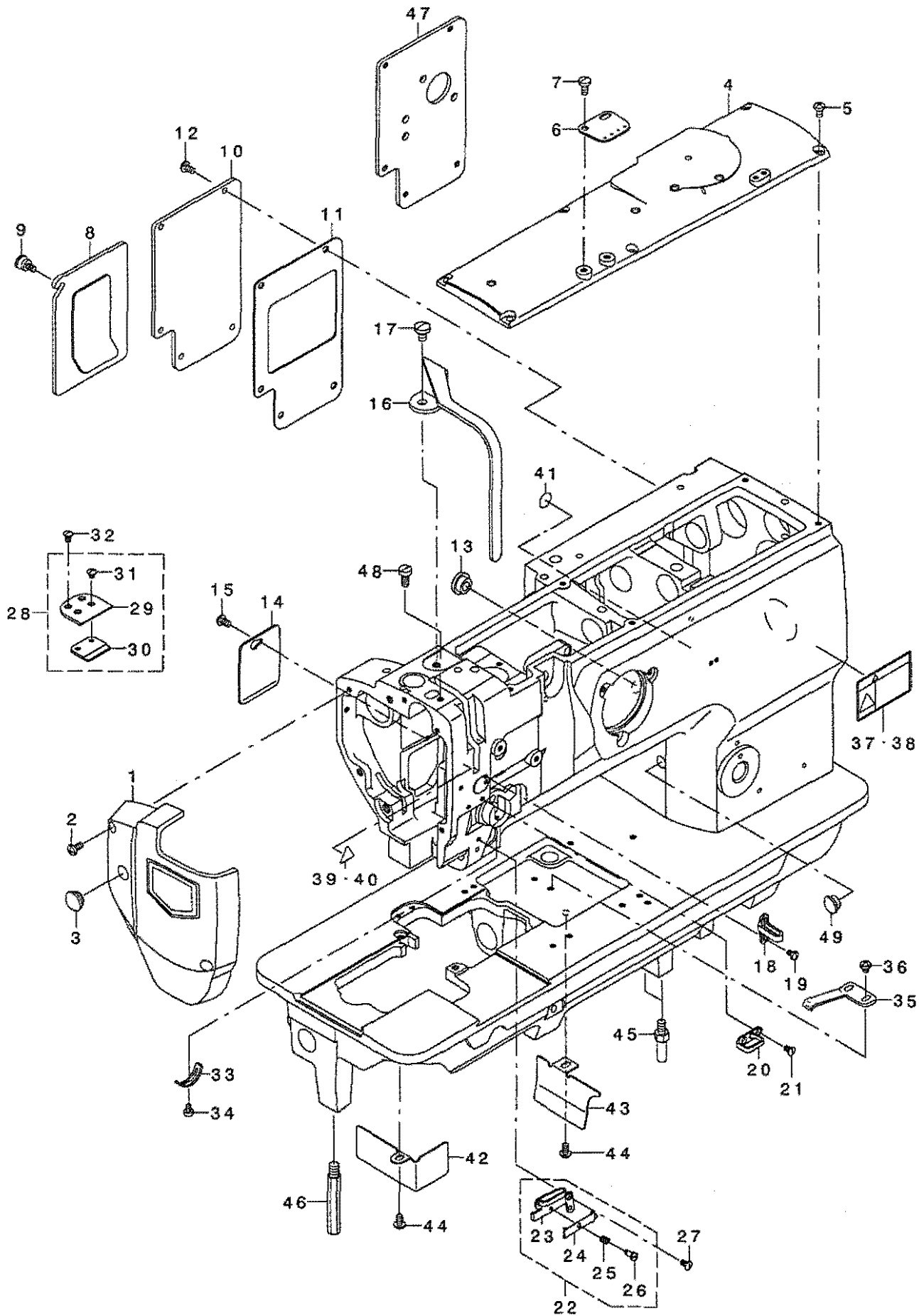

1	213-75258	FACE PLATE ASM.	メンイタ(クミ)	1
2	SS-4110915-SP	SCREW 11/64-40 L=9	ナハネジ 11/64-40 L=9	2
3	TA-1250406-R0	RUBBER PLUG D=12.5 L=4	トメセン D=12.5 L=4	1
4	213-31400	TOP COVER A	トップカバー - A	1
5	SS-4110815-SP	SCREW 11/64-40 L=8	ナハネジ 11/64-40 L=8	6
6	213-55904	ARM THREAD GUIDE	アームトアソナイ	1
7	SS-7621040-SP	SCREW 3/16-32 L= 9.5	マルヒラネジ 3/16-32 L=9.5	2
8	213-31756	WINDOW PLATE A ASM.	マトイタA(クミ)	1
9	213-31202	SETSCREW	トメネジ	1
10	213-31806	WINDOW PLATE B	マトイタ B	1
11	213-32002	WINDOW PLATE PACKING B	マトイタッパ キン B	1
12	SS-4110815-SP	SCREW 11/64-40 L=8	ナハネジ 11/64-40 L=8	5
13	TA-1250504-R0	RUBBER PLUG	トメセン	1
14	213-32309	SIDE COVER	ソクメンカバー -	1
15	SS-4110815-SP	SCREW 11/64-40 L=8	ナハネジ 11/64-40 L=8	1
16	213-75308	BALANCE COVER(FOR HALF NEEDLE)	テンビソカハ -(カタハリヨウ)	1
17	SS-7150910-TP	SCREW 15/64-28 L=9	マルヒラネジ 15/64-28 L=9	1
18	101-01301	THREAD GUIDE, B	イトアソナイ B	1
19	SS-5090610-SP	SCREW 9/64-40 L=6	トラスネジ 9/64-40 L=6	1
20	B1129-051-000	FRAME THREAD GUIDE, UPPER	イトアソナイ ウエ	1
21	SS-2090710-TP	SCREW 9/64-40 L=7.2	マルサラネジ 9/64-40 L=7.2	2
22	213-55656	THREAD GUIDE ASM.	イトアソナイ(クミ)	1
23	213-55607	THREAD GUIDE PLATE	イトアソナイイタ	(1)
24	179-12106	NEEDLE THREAD PRESSER PLATE	ハリイトオサエイタ	(1)
25	B1132-521-000	THREAD PRESSER PLATE SPRING	ハリイト オサエイタ ハネ	(1)
26	SD-0380551-SL	HINGE SCREW D= 3.80 H= 5.5	タソネジ D=3.8 H=5.5	(1)
27	SS-2090710-TP	SCREW 9/64-40 L=7.2	マルサラネジ 9/64-40 L=7.2	1
28	232-08556	AUXILIARY COVER ASM.	ホソヨカハ -クミ	1
29	232-08507	AUXILIARY COVER	ホソヨカハ -	(1)
30	232-08606	SLIDING PLATE PRESSER	スベリイタササエ	(1)
31	SS-2090520-SL	SCREW 9/64-40 L=5	マルサラネジ 9/64-40 L=5	(2)
32	SS-2090710-TP	SCREW 9/64-40 L=7.2	マルサラネジ 9/64-40 L=7.2	2
33	B3138-512-000	TAKE-UP SPRING ADJUSTING PLATE	イトトリハネ アソナイ チヨセツハソ	1
34	SS-6090520-SP	SCREW 9/64-40 L= 5.0	ヒラネジ 9/64-40 L=5	1
35	B1111-563-000	BED SLIDE SPRING	スベリイタ ハネ	1
36	SS-4110515-SP	SCREW 11/64-40 L=5	ナハネジ 11/64-40 L=5	2
37	#02 CM-3002001-01	SAFETY LABEL, 1(SMALL).	アンゼンラハル 1(ソヨウ)	1
38	#03 CM-3002001-A1	SAFETY LABEL, 3 (SMALL).	アンゼンラハル 3(ソヨウ)	1
39	#02 CM-3002000-B1	LABEL(16)	ハサミコミチュウイター(16)	1
40	#03 CM-3002000-01	ATTENTION SEAL	ユビケガ チュウイター(16)	1
41	100-04109	GROUND MARK	グランドマーク	1
42	213-32200	OIL SHIELD (LEFT)	ユホウハソ(ヒタリ)	1
43	228-77609	DUST COVER	ダストカバー -	1
44	SS-4110815-SP	SCREW 11/64-40 L=8	ナハネジ 11/64-40 L=8	2
45	226-02601	BED SCREW STUD	ハットシチュウ	2
46	B1105-122-000	BED SCREW STUD B	ハットシチュウ B	1
47	#01 213-48909	WINDOW PLATE D	マトイタ D	1
48	SS-6621210-SP	SCREW 3/16-32 L=12	ヒラネジ 3/16-32 L=13	1
49	TA-1050504-R0	RUBBER PLUG	トメセン	1

NOTE (注記)	#01...OPTIONAL PARTS	オプション部品
	#02...FOR JAPAN	日本用
	#03...EXCEPT JAPAN	日本を除く

2. UPPER SHAFT, LOWER SHAFT DRIVING & BALANCE COMPONENTS

上軸・下軸・天秤關係

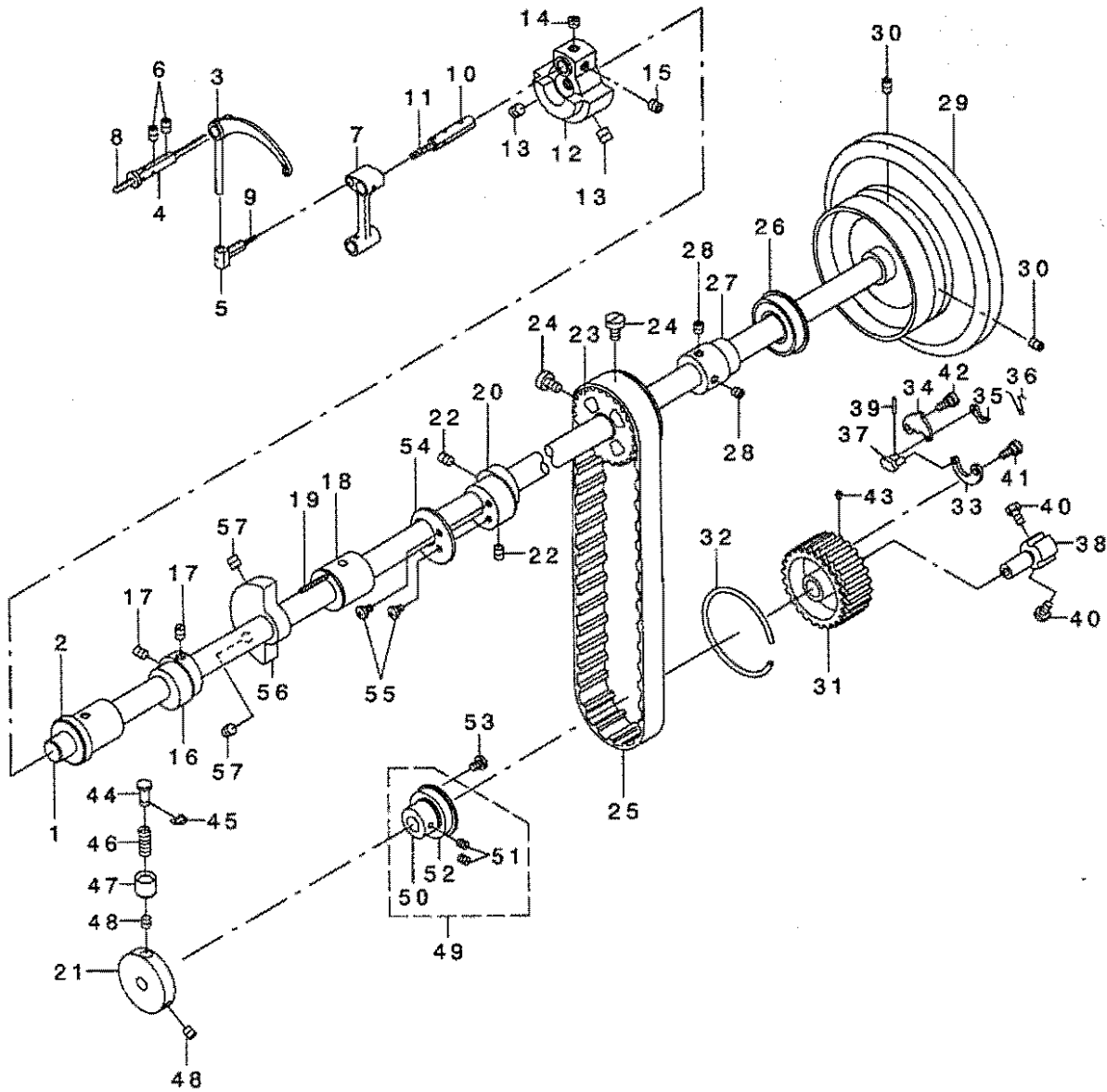

1	213-32705	UPPER SHAFT	ウワジク	1
2	213-33000	UPPER SHAFT FRONT METAL	ウワジク マメタル	1
3	B1905-526-000	THREAD TAKE-UP LEVER	テンビク	1
4	B1906-526-000	TAKE-UP LEVER	テンビク ササエジク	1
5	B1907-526-000	TAKE-UP LEVER THRUST PIN	テンビク スライトジク	1
6	SS-8150822-TP	SCREW 15/64-28 L=8	トメネジ 15/64-28 L=8	2
7	B1408-526-000	NEEDLE BAR CRANK ROD	ハリホク - クランクロッド	1
8	CQ-3030000-00	OIL WICK	ユツク	0.08
9	CQ-2020000-00	OIL WICK	ユツク	0.03
10	B1210-526-000	NEEDLE BAR CRANK PIN	ハリホク - クランクピン	1
11	CQ-5050000-00	OIL WICK	ユツク	0.03
12	213-75704	COUNTER WEIGHT 33.36MM	ツリアイスイ	1
13	SM-8080812-TP	SCREW M8X8	トメネジ M8 L=8	2
14	SS-8680540-SP	SCREW 9/32-28 L= 4.5	トメネジ 9/32-28 L=4.5	1
15	SS-8680730-SP	SCREW 9/32-28 L=7	トメネジ 9/32-28 L=7	1
16	213-39502	UPPER FEED CAM (3.5)	ウエオクリカム(3.5)	1
17	SS-8660810-TP	SCREW 1/4-40 L=8	トメネジ 1/4-40 L=8	2
18	213-33109	UPPER SHAFT INNER METAL	ウワジク クナカメタル	1
19	CQ-2020000-00	OIL WICK	ユツク	0.15
20	213-36508	ECCENTRIC CAM A	スイハイオクリハンツクカムA	1
21	213-33703	SAFETY CLUTCH DISC	アンセク ソウチエンハン	1
22	SS-8660810-TP	SCREW 1/4-40 L=8	トメネジ 1/4-40 L=8	2
23	226-04904	UPPER SPROCKET	ウエスア ロケット	1
24	SS-6661110-SP	SCREW 1/4-40 L=11	ヒラネジ 1/4-40 L=11	2
25	226-04300	TIMING BELT	タイミンク ハルト	1
26	B1203-512-000	BUSHING, REAR	ウワジク クウロハ アリソク	1
27	107-04906	UPPER SHAFT BEARING HOOK	ウワジク クハ アリソク ウケ	1
28	SM-8060602-TP	SCREW M6X6	トメネジ M6 L=6	2
29	213-32804	FLYWHEEL	ハズミク ルマ	1
30	SS-8150822-TP	SCREW 15/64-28 L=8	トメネジ 15/64-28 L=8	2
31	213-33505	LOWER SPROCKET	シタスア ロケット	1
32	B1214-019-000	SPROCKET RING	スア ロケット リンク	1
33	B1305-055-000-A	SAFETY CLUTCH SPRING	アンセク ソウチ ハネ	1
34	B1307-055-000	SAFETY CLUTCH HOOK	アンセク ソウチ ツメ	1
35	B1308-055-000	SAFETY CLUTCH COUNTER-HOOK	アンセク ソウチ キヤク ツメ	1
36	B1309-055-000	COUNTER-HOOK SPRING	アンセク ソウチ キヤクツメ ハネ	1
37	B1310-055-000	SAFETY CLUTCH SMALL LINK	アンセク ソウチ ショーリンク	1
38	105-03605	SAFETY BASE	アンセク ソウチウケ	1
39	B1314-055-000	SAFETY CLUTCH SMALL LINK PIN	アンセク ソウチ ショーリンク ピン	1
40	SS-6661110-SP	SCREW 1/4-40 L=11	ヒラネジ 1/4-40 L=11	2
41	SD-0640322-TP	HINGE SCREW D= 6.35 H= 3.2	タネネジ D=6.35 H=3.2	1
42	SD-0640322-TP	HINGE SCREW D= 6.35 H= 3.2	タネネジ D=6.35 H=3.2	1
43	SS-8090540-SP	SCREW 9/64-40 L=5	トメネジ 9/64-40 L=5	1
44	B1312-563-000	SAFETY CLUTCH PUSH BUTTON	アンセク ソウチ オツホ タン	1
45	RE-0500000-KO	E-RING	Eカ タメワ 5	1
46	B1639-051-000	SPRING	オツホ タン ハネ	1
47	B1313-055-000	SAFETY CLUTCH KNOB SLEEVE	アンセク ソウチ ホ タン ツツ	1
48	SS-8150710-TP	SCREW 15/64-28 L=7	トメネジ 15/64-28 L=7	2
49	226-11651	THRUST COLLAR ASM. , B	シタジク クスラストウケ B(クミ)	1
50	226-11602	THRUST COLLAR, B	シタジク クスラストウケ B	(1)
51	SS-8661030-SP	SCREW 1/4-40 L=10	トメネジ 1/4-40 L=10	(2)
52	SB-1200002-00	BEARING 20X42	ハ アリソク 20X42	(1)
53	SS-7120760-SP	SCREW 3/16-28 L= 7.0	マルヒラネジ 3/16-28 L=7	2
54	213-53008	HORIZONTAL FEED CAM COVER	スイハイオクリカムフタ	1
55	SS-7110710-SP	SCREW 11/64-40 L=7	マルヒラネジ 11/64-40 L=7	2
56	213-33406	BALANCER	ハ ランサー	1
57	SS-8150710-TP	SCREW 15/64-28 L=7	トメネジ 15/64-28 L=7	2

3. NEEDLE STOPPAGE EXCHANGE LEVER & THREAD TENSION COMPONENTS

針停止交換レバー・糸調子関係

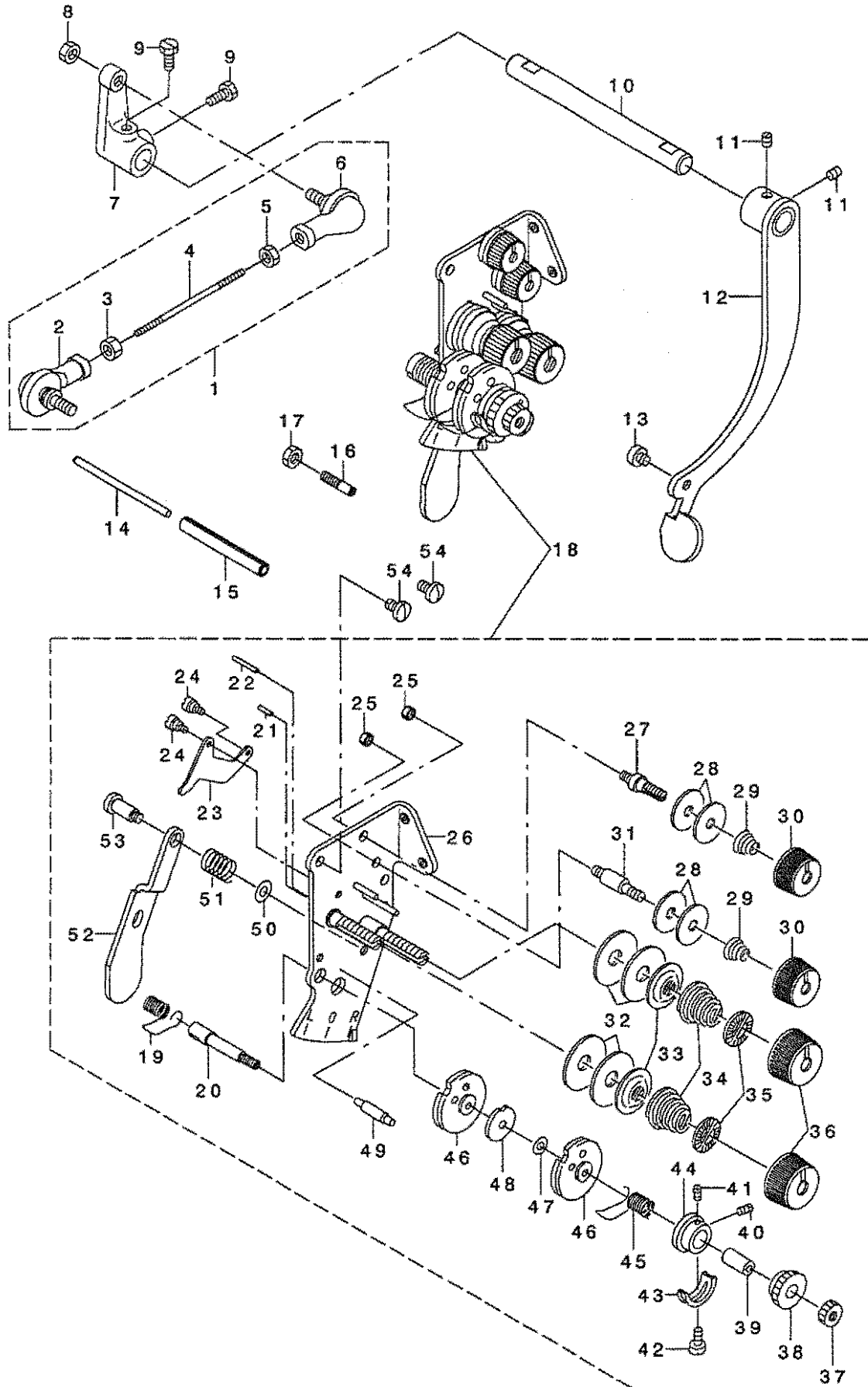

REF. NO	NOTE	PART NO.	DESCRIPTION	QTY	
1		213-77155	BALL JOINT COMPL.	ボールジョイント(クワコウ)	1
2		B1440-526-000	BALL JOINT, LEFT	ボールジョイントヒタリ	(1)
3		NM-6050550-SD	NUT M5X0.8	ロツカクナツ M5X0.8 ヒタリネツ	(1)
4		B1441-526-000	ADJUSTING SHAFT ROD	チヨセツク ロツト	(1)
5		NM-6050001-SP	NUT M5	ロツカクナツ M5X0.8 1シユ	(1)
6		B1442-526-000	BALL JOINT, RIGHT	ボールジョイント ミギ	(1)
7		B1443-526-00A	NEEDLE STOP SHIFTING ARM	ハリテイハンカソウデ	1
8		NM-6050001-SP	NUT M5	ロツカクナツ M5X0.8 1シユ	1
9		SS-9111010-SP	SCREW 11/64-40 L=9.5	ロツカクネ ルト 11/64-40 L=9.5	2
10		213-77007	REPOSITIONING LEVER SHAFT	ハンカソレハ - ツク	1
11		SS-8110540-SP	SCREW 11/64-40 L=4.5	トメネツ 11/64-40 L=4.5	2
12		B1445-526-00A	CHANGING LEVER ASM.	ハンカソレハ - クワコウ	1
13		SS-6110430-TP	SCREW 11/64-40 L= 4.0	ヒラネツ 11/64-40 L=4	1
14		103-21107	TENSION RELEASE BAR	イトユルメ オウホ -	1
15		PS-0600502-KP	SPRING PIN	スプリング ピン	1
16		SS-6621210-SP	SCREW 3/16-32 L=12	ヒラネツ 3/16-32 L=13	1
17		NS-6620310-SP	NUT 3/16-32	ロツカクナツ 3/16-32	1
18		230-22452	THREAD TENSION ASM.	イトチヨウツ(クミ)	1
19		B3128-051-000	THREAD TAKE-UP SPRING, A	イトトリハネ	(1)
20		101-24501	THREAD TAKE-UP SPRING STUD	イトトリハネツク	(1)
21		B3127-051-000	TENSION RELEASE PIN, SHORT	イトユルメ ピン	(1)
22		B3127-527-000	PIN B	イトユルメ ピン B	(1)
23		B3134-521-000	TENSION RELEASE LEVER	イトユルメイタ	(1)
24		SD-0470281-SP	HINGE SCREW D=4.7 H=2.8	ダンネツ D=4.7 H=2.8	(2)
25		NS-6110310-SP	NUT 11/64-40	ロツカクナツ 11/64-40	(1)
26		102-15051	TENSION BASE PLATE ASM.	イトチヨウツ ダイタクミ	(1)
27		101-24204	THREAD TENSION POST, A	ダイ1イトチヨウツホ - A	(1)
28		B3214-047-000	BOBBIN WINDER TENSION DISC	イトチヨウツ サラ	(4)
29		D3168-555-HOB	TENSION SPRING NO.1	ダイ1イトチヨウツハネ	(2)
30		110-72402	THREAD TENSION NUT	ダイ1イトチヨウツ ナツト	(2)
31		101-24303	THREAD TENSION POST, B	ダイ1イトチヨウツホ - B	(1)
32		B3126-051-000	TENSION DISC	イトチヨウツ サラ	(4)
33		B3132-051-000	TENSION DISC HOLDER	イトチヨウツサラ オサエ	(2)
34		B3129-053-000	TENSION SPRING	イトチヨウツハネ	(2)
35		B3120-125-000	ROTATING STOPPER	イトチヨウツサラ カイテントメ	(2)
36		110-72204	TENSION NUT	イトチヨウツ ナツト	(2)
37		B3125-012-000	THREAD TENSION NUT	イトチヨウツ ナツト	(1)
38		B3125-527-000	TAKE-UP SPRING GUIDE	イトトリハネカケ	(1)
39		B3141-527-000	PRESSER COLLAR	イトトリハネ アンナイオサエ	(1)
40		SS-8080610-SP	SCREW 1/8-44 L=5.5	トメネツ 1/8-44 L=5.5	(1)
41		SS-8080410-TP	SCREW 1/8-44 L=3.5	トメネツ 1/8-44 L=3.5	(1)
42		SS-7090520-SP	SCREW 9/64-40 L= 4.5	マルヒラネツ 9/64-40 L=4.5	(1)
43		B3138-527-000	ADJUSTING PLATE B	イトトリハネ チヨセツイタ B	(1)
44		B3140-527-000	THREAD TENSION POST	イトトリハネ カクトダイ	(1)
45		B3128-527-000	THREAD TAKE-UP SPRING B	イトトリハネ B	(1)
46		B3137-527-00A	TAKE-UP SPRING GUIDE ASM.	イトトリハネ アンナイクミ	(2)
47		B3139-527-000	COLLAR	イトトリハネ ツクカテ	(1)
48		B3142-527-000	TAKE-UP SPRING GUIDE PLATE	イトトリハネ アンナイイタ	(1)
49		B3143-527-000	TAKE-UP SPRING GUIDE STUD	イトトリハネ カクトダイツク	(1)
50		WP-0450801-SP	WASHER	ヒラサガネ	(1)
51		B1449-526-000	REPOSITIONING LEVER SPRING	ハンカソレレハ - ハネ	(1)
52		B1448-526-000	REPOSITIONING LEVER	ハンカソレレハ -	(1)
53		SD-0601171-SP	HINGE SCREW D= 6 H=11.7	ダンネツ D=6 H=11.7	(1)
54		SS-7110710-SP	SCREW 11/64-40 L=7	マルヒラネツ 11/64-40 L=7	2

4. NEEDLE BAR ROCKING COMPONENTS

針棒搖動關係

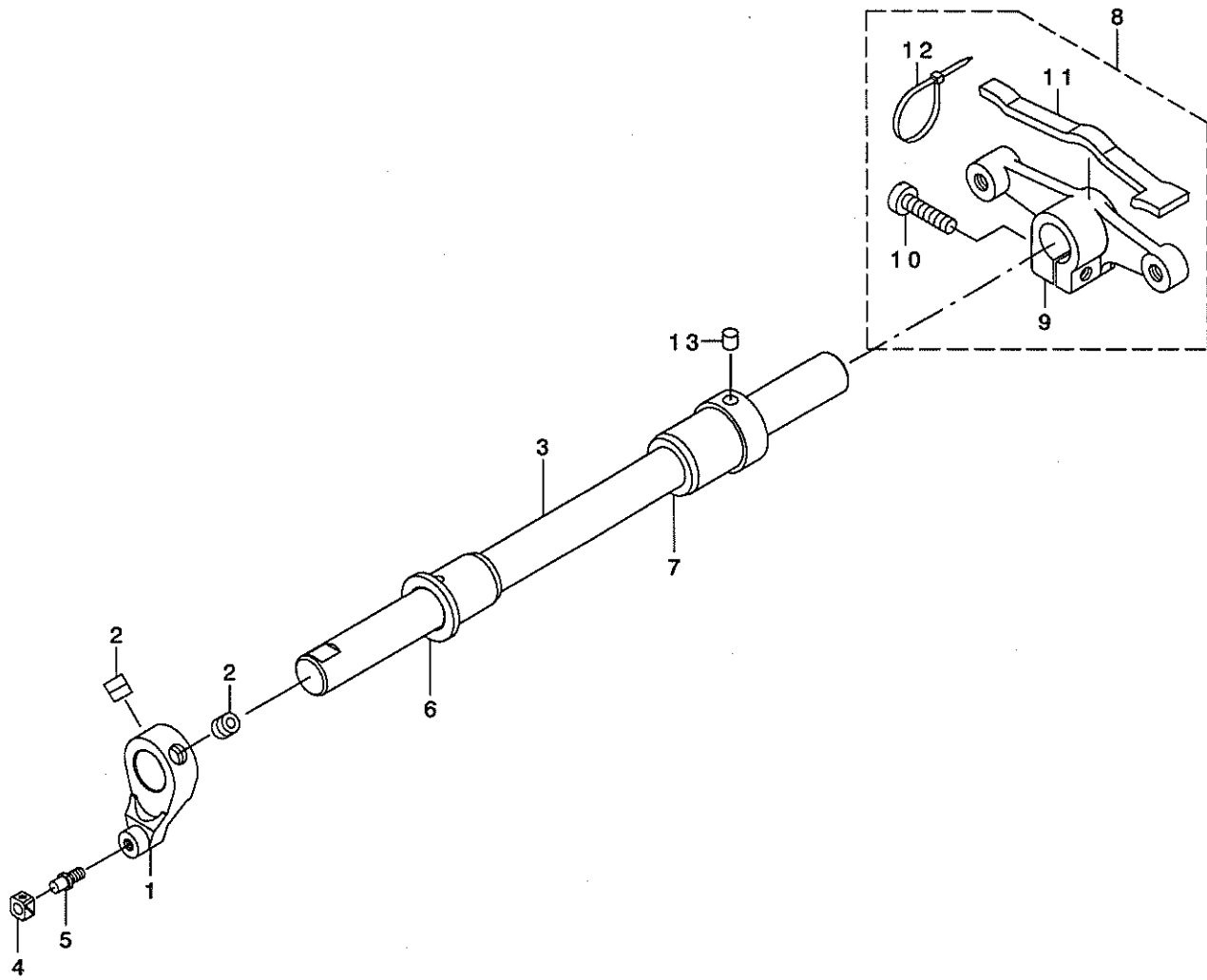

REF. NO	NOTE	PART NO.	DESCRIPTION	QTY
1		213-75902	NEEDLE BAR ROCKING FRONT ARM	1
2		SM-8080802-TP	SCREW	2
3		213-38900	ROCKING SHAFT	1
4		B1414-232-000	SQUARE BLOCK	1
5		B1410-771-000	STUD	1
6		213-39304	ROCKING SHAFT FRONT METAL	1
7		213-39205	ROCKING SHAFT REAR METAL	1
8		213-39056	ROCKING REAR ARM ASM.	1
9		213-39007	ROCKING REAR ARM	(1)
10		SS-6152440-SP	SCREW 15/64-28 L=23.5	(1)
11		213-47406	ROCKING REAR ARM FELT	(1)
12		EA-9500B01-00	CABLE BAND	(1)
13		228-14909	FELT	1

5. PRESSURE ADJUSTING & UPPER FEED MECHANISM COMPONENTS

押え圧調節・上送り関係

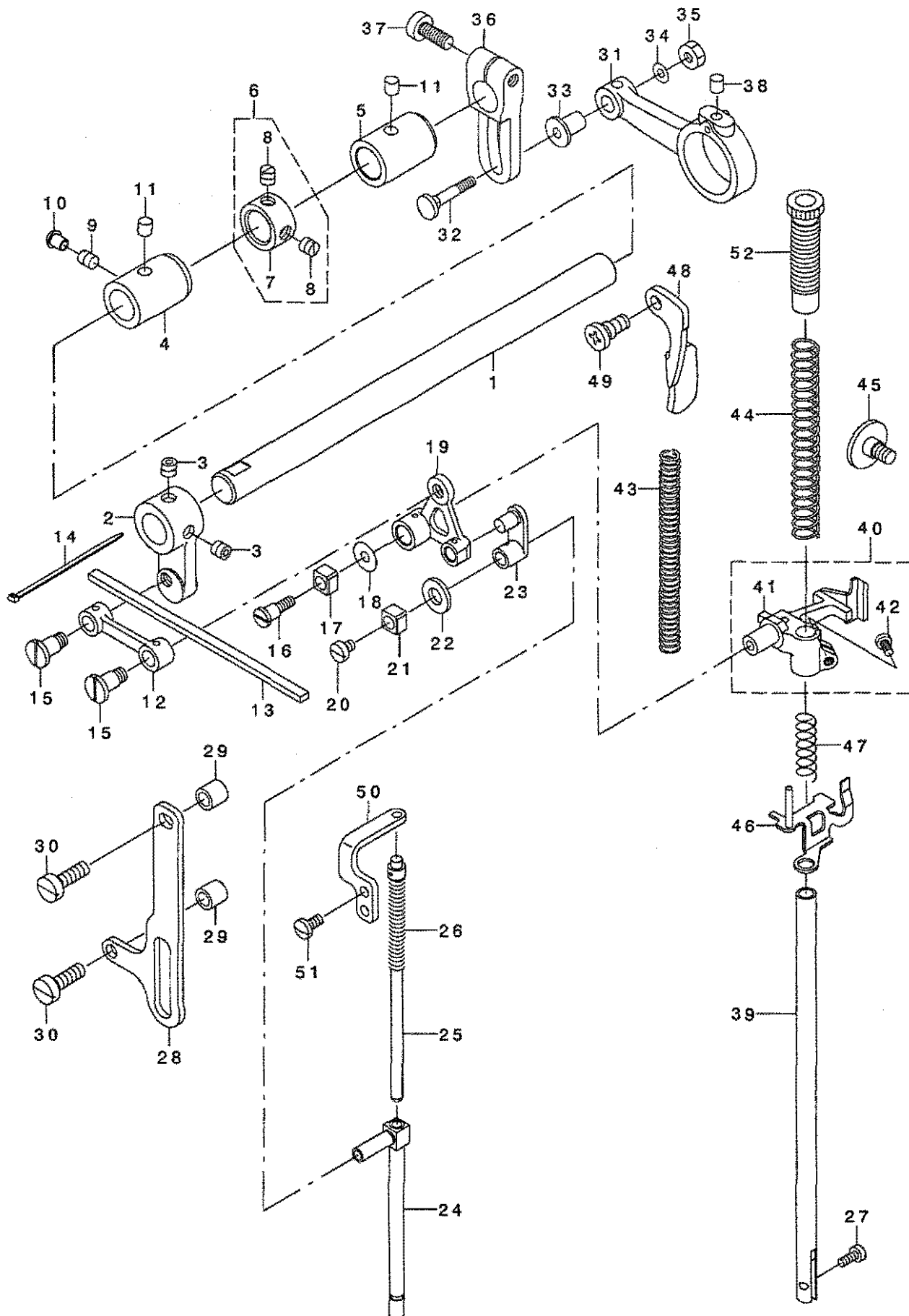

REF. NO.	NOTE	PART NO.	DESCRIPTION	UNIT	QTY
1		213-40401	UPPER FEED SHAFT	ウワオクリツク	1
2		213-40500	UPPER FEED FRONT ARM	ウワオクリセノアウテ	1
3		SS-8660612-TP	SCREW 1/4-40 L=6	トメネジ 1/4-40 L=6	2
4		213-41904	FRONT METAL	ウワオクリツクマメタル	1
5		213-78302	FEED SHAFT METAL	スイハイオクリツクメタル	1
6		229-04155	MAIN SHAFT THRUST COLLAR ASM.	ウワツクグスラストウケ(クミ)	1
7		229-04106	MAIN SHAFT THRUST COLLAR	ウワツクグスラストウケ	(1)
8		SS-8660610-TP	SCREW 1/4-40 L=6	トメネジ 1/4-40 L=6	(2)
9		SS-8150710-SP	SCREW 15/64-28 L=7	トメネジ 15/64-28 L=7	1
10		TA-0550604-R0	RUBBER PLUG	トメセシ	1
11		228-14909	FELT	ウワツククキユウエフエルト	2
12		213-39908	UPPER FEED LINK	ウワオクリリンク	1
13		213-47109	FELT	ウワオクリリンクフェルト	1
14		EA-9500B00-00	CLIP CV-70S	ケツソクハノト 60	2
15		B3016-141-H00	HINGE SCREW, B	Lイタロツト タノネジ B	2
16		SD-0640701-SP	HINGE SCREW D=6.35 H=7	タノネジ D=6.35 H=7	1
17		B1414-555-000	SLIDE BLOCK	ハリホウウタキアンナイコロ	1
18		WP-0501046-SC	WASHER 5 X 13 X 1	ヒラサカネ 5X13X1	1
19		213-76306	TRIANGULAR LEVER	サンカクテコ	1
20		SS-6110610-TP	SCREW 11/64-40 L=6	ヒラネジ 11/64-40 L=6	1
21		B1414-555-000	SLIDE BLOCK	ハリホウウタキアンナイコロ	1
22		105-09701	FELT	ウエロラクトウロツトフェルト	1
23		B1465-053-000	WALKING BAR DRIVING LINK	ウワオクリヨトリンク	1
24		B1466-563-000	WALKING BAR	ウエオクリホウ	1
25		213-76157	UPPER FEED SPRING HOLDER ASM.	ウワオクリハネウケクミ	1
26		B1468-053-000	WALKING BAR SPRING	ウワオクリホネ オサエハネ	1
27		SS-6090910-TP	SCREW 9/64-40 L=9	ヒラネジ 9/64-40 L=9	1
28		213-41300	UPPER FEED GUIDE PLATE	ウワオクリガイイトイタ	1
29		135-14310	ROLLER	イトキリホネヨコロ	2
30		SS-6151920-SP	SCREW 15/64-28 L=19.0	ヒラネジ 15/64-28 L=19	2
31		213-40104	UPPER FEED ROD	ウエオクリロツト	1
32		D1456-055-B00	HINGE SCREW	ウワオクリロツト タノネジ	1
33		D1455-055-B00	CONNECTING STUD	ウワオクリロツトレンケツツク	1
34		WP-0482086-SD	WASHER 4.8X11.5X2	ヒラサカネ 4.8X11.5X2	1
35		NS-6110530-SP	NUT 11/64-40	ロツカクナツト 11/64-40	1
36		213-40203	UPPER FEED REAR ARM	ウワオクリコウアウテ	1
37		SM-6061602-TP	SCREW M6 L=16	ロツカクアナホルト	1
38		228-14909	FELT	ウワツククキユウエフエルト	1
39		B1501-241-H00	PRESSER BAR	オサエホ	1
40		213-41052	PRESSER BAR HOLDER ASM.	オサエホウタキ(クミ)	1
41		213-41003	PRESSER BAR HOLDER	オサエホウタキ	(1)
42		SS-7110910-TP	SCREW 11/64-40 L= 8.5	マルヒラネジ 11/64-40 L=8.5	(1)
43	#01	B1510-141-H00	PRESSER SPRING	オサエチヨセツホネ	1
44		B1502-246-000	PRESSER SPRING	オサエチヨウセツホネ	1
45		SD-0800481-SP	HINGE SCREW D= 8 H= 4.9	タノネジ D=8 H=4.9	1
46		213-41151	THREAD RELEASE HOLDING PLATE	イトユルメウケイタ(ケツコウ)	1
47		B1462-053-000	THREAD RELEASE SPRING	イトユルメウケイタホネ	1
48		213-43504	PRESSER LIFTER LEVER	オサエアケレハ	1
49		110-06509	LINK SHAFT	ヒキアケリンクツク	1
50		230-10606	WALKING BAR SUPPORT PLATE	ウワオクリハネツツホウウケイタ	1
51		SS-7110910-SP	SCREW 11/64-40 L=8.5	マルヒラネジ 11/64-40 L=8.5	2
52		213-40906	PRESSER ADJUSTING SCREW	オサエチヨウセツネジ	1
		NOTE (注記)	#01...OPTIONAL PARTS	オプション部品	

6. FEED MECHANISM COMPONENTS

送り関係

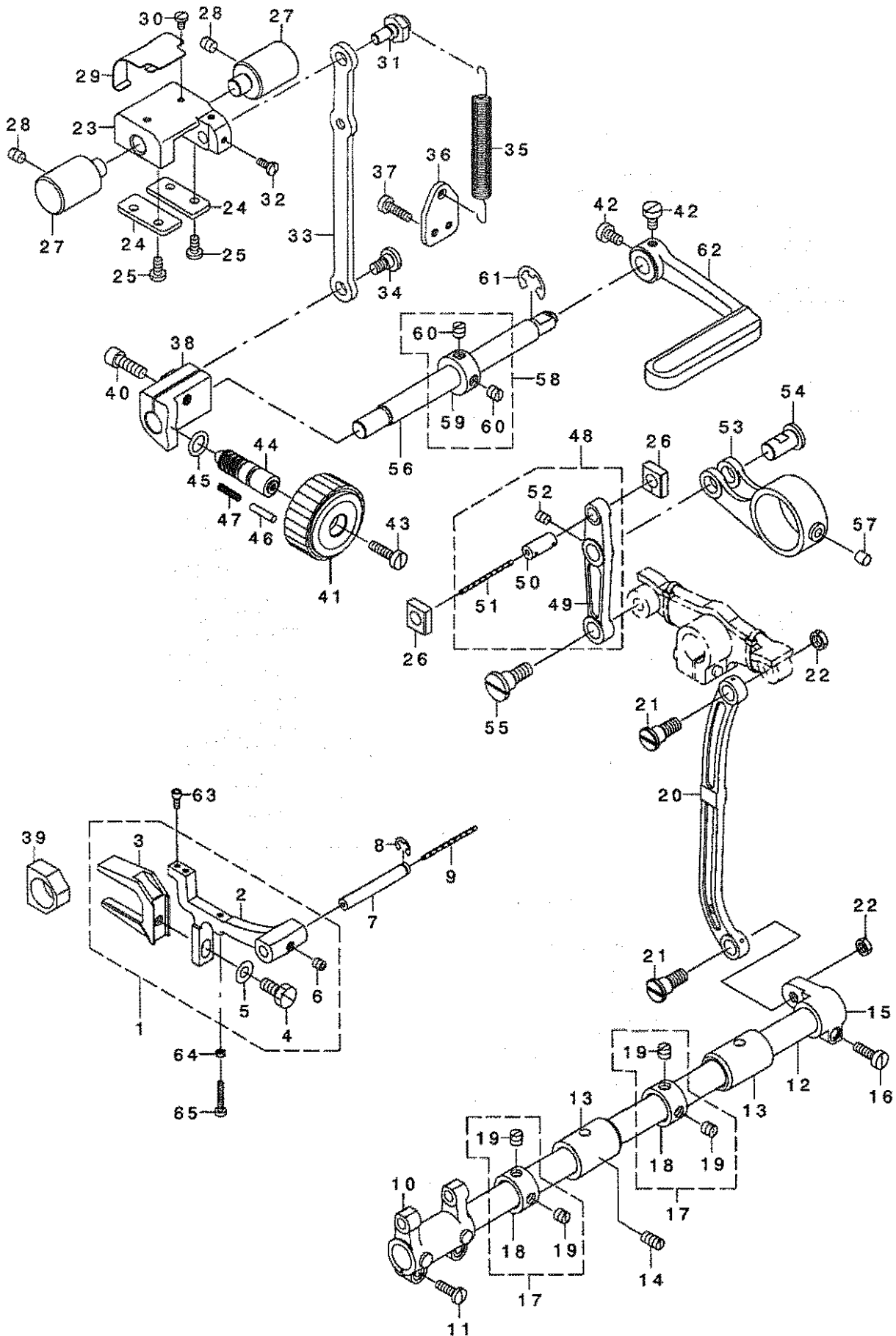

REF. NO	NOTE	PART NO.	DESCRIPTION	Qty
1		226-09762	FEED BASE	1
2		226-09705	FEED BASE	(1)
3		101-07902	FEED BASE FORK	(1)
4		SS-9151440-CP	SCREW 15/64-28 L=14	(1)
5		WP-0621016-SD	WASHER 5.2X13X1	(1)
6		SM-8050502-TP	SCREW M5 L=5	(1)
7		B1604-012-000-A	FEED BASE SHAFT	1
8		RE-0500711-KP	SNAP RING 5	1
9		CQ-2020000-00	OIL WICK	0.14
10		B1603-512-000	FEED ROCKER	1
11		SS-7111410-SP	SCREW 11/64-40 L=14	2
12		226-09408	FEED ROCK SHAFT	1
13		213-78302	FEED ROCK SHAFT METAL	2
14		SS-8151150-TP	SCREW 15/64-28 L=10.5	1
15		226-09309	FEED ROCKER SHAFT CRANK	1
16		SS-6121610-TP	SCREW 3/16-28 L=15.5	1
17		229-04155	MAIN SHAFT THRUST COLLAR ASM.	2
18		229-04106	MAIN SHAFT THRUST COLLAR	(1)
19		SS-8660610-TP	SCREW 1/4-40 L=6	(2)
20		102-05201	NEEDLE BAR FRAME ROD	1
21		SD-0900701-TP	HINGE SCREW D=9 H=7	1
22		NS-6680320-SP	NUT 9/32-28	1
23		213-37506	FEED ADJUSTING BASE	1
24		213-37704	FEED ADJUSTING BASE COVER	2
25		SS-7110910-TP	SCREW 11/64-40 L=8.5	4
26		213-37407	SQUARE BLOCK	2
27		213-37803	FEED ADJUSTING BASE SUPPORT	2
28		SS-8150710-SP	SCREW 15/64-28 L=7	2
29		213-38306	FELT SUPPORT	1
30		SS-7090610-SP	SCREW 9/64-40 L=6	2
31		213-37902	ECCENTRIC PIN	1
32		SS-7090910-TP	SCREW 9/64-40 L=8.5	2
33		213-37308	FEED ADJUSTING ROD	1
34		SD-0800402-TP	HINGE SCREW D=8 H=4	1
35		213-37605	SPRING	1
36		213-38009	SPRING HOOK	1
37		SS-6111610-SP	SCREW 11/64-40 L=16	2
38		213-37209	FEED ADJUSTING A	1
39		B1610-512-000	FEED DRIVING SLIDE BLOCK	1
40		SM-6061802-TP	SCREW M6 L=18	1
41		213-36805	FEED DIAL A	1
42		SS-6120930-SP	SCREW 3/16-28 L=9	2
43		SS-6121860-SP	SCREW 3/16-28 L=18	1
44		110-09909	FEED REGULATOR SCREW	1
45		RO-0922702-00	RUBBER RING	1
46		110-52701	PIN	1
47		B1148-555-000	SPRING	1
48		213-36656	FEED LINK ASM.	1
49		213-36607	FEED LINK	(1)
50		B1418-761-000	CONNECTING FORKED LINK PIN	(1)
51		CQ-2020000-00	OIL WICK	(0.04)
52		SM-8050612-TP	SCREW M5X6	(1)
53		213-36706	FEED ROD A	1
54		213-38207	FEED LINK PIN	1
55		SD-1000801-SH	HINGE SCREW D=10 H=8	1
56		213-36300	BACKWARD FEED LEVER SHAFT	1
57		228-14909	FELT	1
58		CS-1201010-SH	THRUST COLLAR ASM. D=12 W=10	1
59		CS-1201011-SH	THRUST COLLAR D=12 W=10	(1)
60		SS-8660610-TP	SCREW 1/4-40 L=6	(2)
61		RE-0900000-KO	E-RING 9	1
62		226-10505	REVERSE FEED CONTROL LEVER	1
63		SS-6580752-TP	SCREW 1/8-40 L=7	2
64		NS-6080210-SP	NUT 1/8-44	1
65		SS-6081810-SP	SCREW 1/8-44 L=18.0	1

7. HOOK SHAFT & LOWER SHAFT COMPONENTS

釜軸・下軸関係

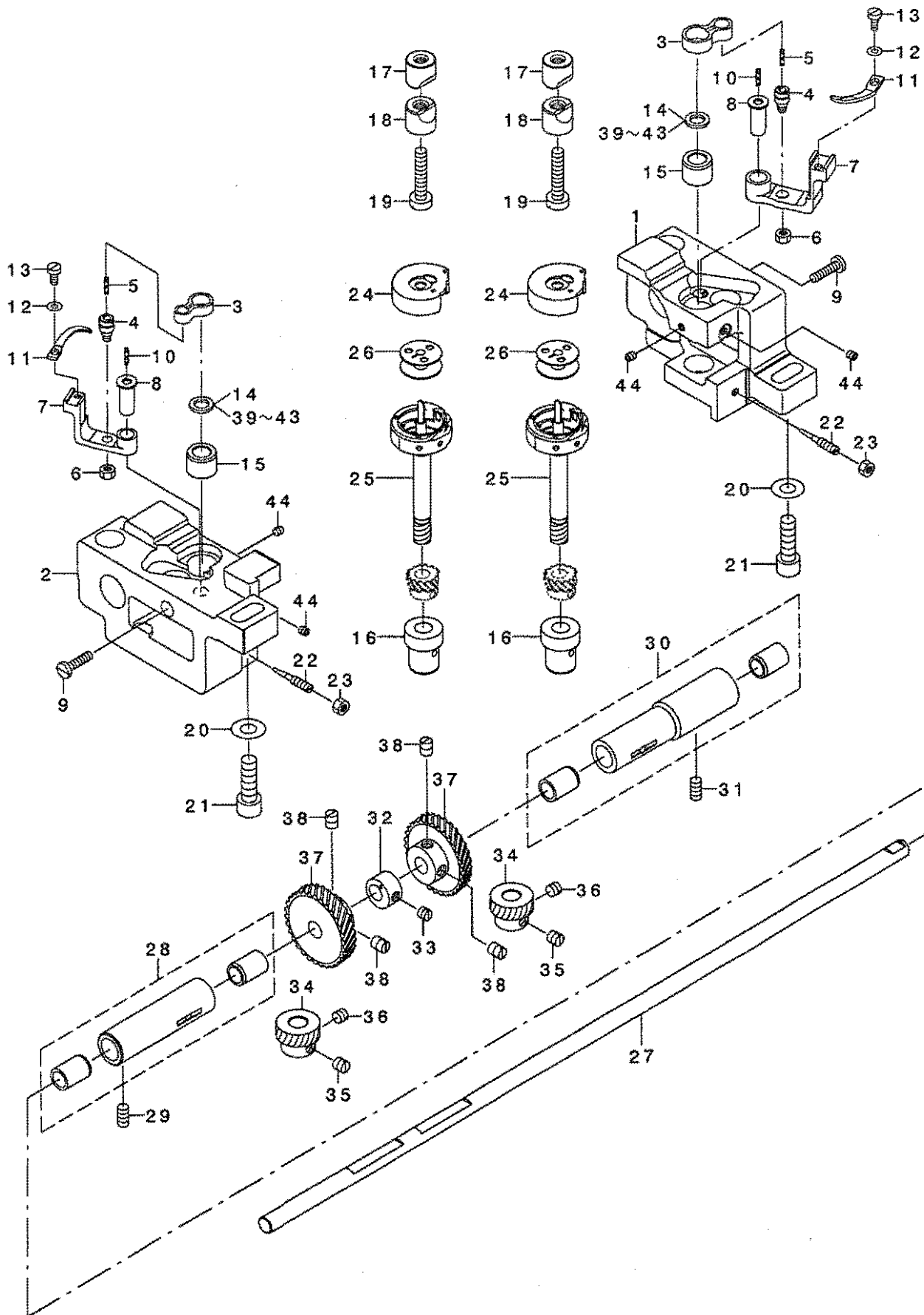

1		213-35005	HOOK SHAFT BASE(RIGHT)	カマシ'クタ'イ(ミキ')	1
2		213-62009	HOOK SHAFT BASE(LEFT)	カマシ'クタ'イ(ヒタ'リ)	1
3		B1820-563-000	BOBBIN CASE OPENING LEVER LINK	ナカカ'マ'アンナイリンク	2
4		B1821-051-000	CRANK SCREW STUD	ナカカ'マ'アンナイ クランクピ'ン	2
5		CQ-2020000-00	OIL WICK	ユシ'ン	0.02
6		NS-6110420-SP	NUT 11/64-40	ロツカクナツト 11/64-40	2
7		B1822-563-000	BOBBIN CASE OPENING LEVER CRAN	ナカカ'マ'アンナイウデ'	2
8		B1823-051-000	OPENING LEVER CRANK PIN	ナカカ'マ'アンナイウデ' シ'ク	2
9		SS-7111810-TP	SCREW 11/64-40 L=18	マルヒラネシ' 11/64-40 L=18	2
10		CQ-2020000-00	OIL WICK	ユシ'ン	0.02
11		B1824-563-000	BOBBIN CASE OPENING LEVER	ナカカ'マ'アンナイ	2
12		WP-0371016-SD	WASHER 3.7X8X1	ヒラシ'カ'ネ 3.7X8X1	2
13		SS-6090810-SP	SCREW 9/64-40 L= 7.5	ヒラネシ' 9/64-40 L=7.5	2
14	#01	226-14101	THRUST WASHER, B	カマシ'クシ'ヨウメタルス'ハ' -サ B	2
15		213-78500	HOOK SHAFT UPPER METAL	カマシ'クウツメタル	2
16		213-34701	HOOK SHAFT LOWER METAL	カマシ'クシ'タメタル	2
17		101-09908	SADDLE INSTALLING BLOCK, UPPER	カマシ'クタ'イトメ ウエ	2
18		101-12407	SADDLE INSTALLING BLOCK, LOWER	カマシ'クタ'イトメ シ'タ	2
19		SS-6153040-SP	SCREW 15/64-28 L=30	ヒラネシ' 15/64-28 L=30	2
20		WP-0850002-SP	WASHER 8.5X18X1.6	ヒラシ'カ'ネ 8.5X18X1.6	2
21		SM-6082502-TP	SCREW M8 L=25	ロツカクアナホ'ルト	2
22		B1834-512-000-A	OIL ADJUSTING SCREW	ユリヨ- チヨ-セツネシ'	2
23		NS-6110420-SP	NUT 11/64-40	ロツカクナツト 11/64-40	2
24		B1837-526-0A0	BOBBIN CASE	ホ'ビ'ンケース	2
25		B1830-521-0A0	VERTICAL HOOK ASM. B	スイ'ハイカマ A クミ	2
26		B9117-563-000	BOBBIN	ホ'ビ'ン	2
27		213-61704	LOWER SHAFT(2-NEEDLE)	シ'モシ'ク(2ホ'ンハ'リ)	1
28		B1802-512-0A0-A	BUSHING ASM., FRONT	シ'タシ'ク マエメタル クミ	1
29		SS-8151150-TP	SCREW 15/64-28 L=10.5	トメネシ' 15/64-28 L=10.5	1
30		B1803-515-0A0	BUSHING ASM., INTERMEDIATE	シ'タシ'ク ナカメタル クミ	1
31		SS-8151150-TP	SCREW 15/64-28 L=10.5	トメネシ' 15/64-28 L=10.5	1
32		226-09804	FEED DRIVING CAM	シ'ヨウケ' オクリカマ	1
33		SS-8150510-TP	SCREW 15/64-28 L= 4.7	トメネシ' 15/64-28 L=4.7	1
34		B1817-051-000	HOOK DRIVING SHAFT GEAR, SMALL	シ'ヨ- ネシ' ハク'ルマ	2
35		SS-8660670-SP	SCREW 1/4-40 L= 6.1	トメネシ' 1/4-40 L=6.1	2
36		SS-8660530-TP	SCREW 1/4-40 L= 4.5	トメネシ' 1/4-40 L=4.5	2
37		B1816-051-000	HOOK DRIVING SHAFT GEAR, LARGE	タ'イ'ネシ' ハク'ルマ	2
38		SS-8660810-TP	SCREW 1/4-40 L=8	トメネシ' 1/4-40 L=8	4
39	#01	226-14002	THRUST WASHER, A	カマシ'クシ'ヨウメタルス'ハ' -サ A	2
40	#01	226-14200	SPACER, C	カマシ'クシ'ヨウメタルス'ハ' -サ C	2
41	#01	226-14309	SPACER, D	カマシ'クシ'ヨウメタルス'ハ' -サ D	2
42	#01	226-14408	SPACER, E	カマシ'クシ'ヨウメタルス'ハ' -サ E	2
43	#01	226-14507	SPACER, F	カマシ'クシ'ヨウメタルス'ハ' -サ F	2
44		SS-8110422-TP	SCREW 11/64-40 L=4	トメネシ' 11/64-40 L=4	4

NOTE (注記) #01...SELECTIVE PARTS

選択部品

8. LOWER THREAD WINDER MECHANISM COMPONENTS

下糸巻き装置関係

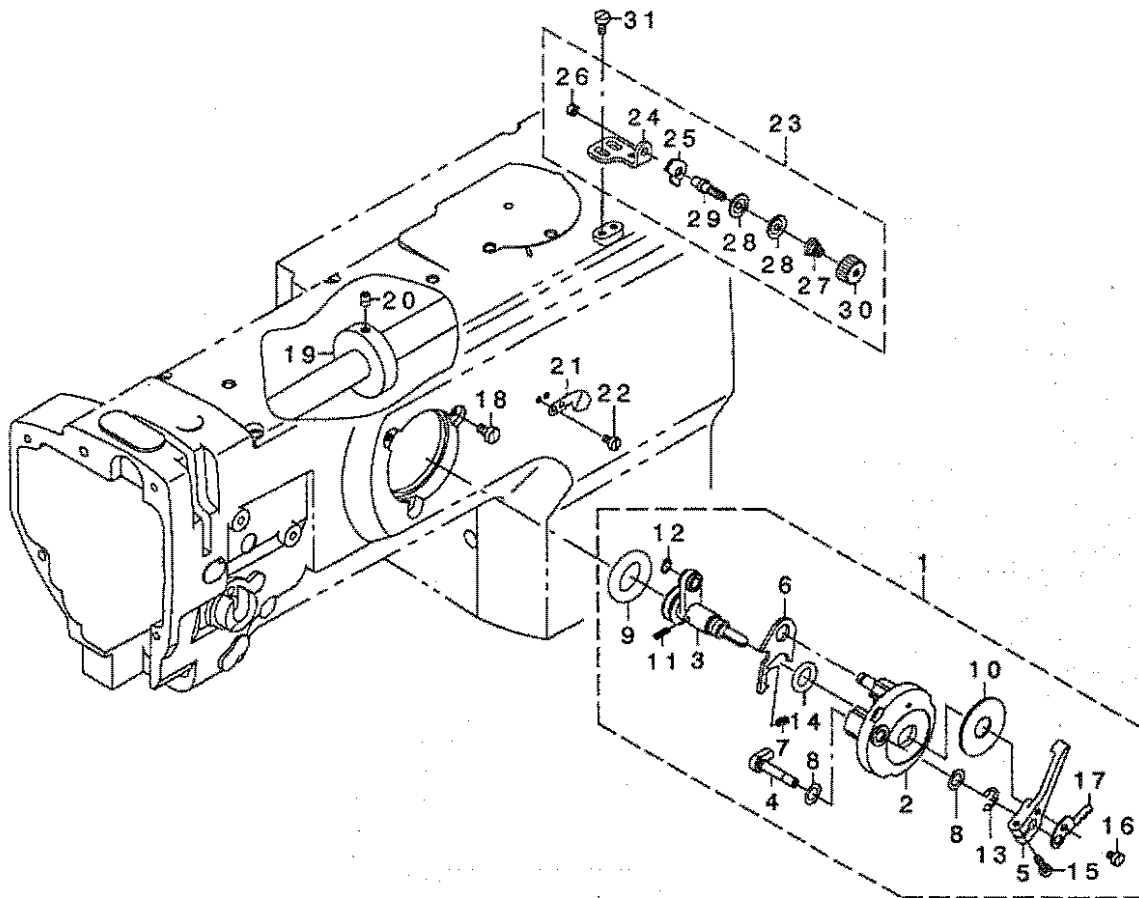

REF. NO	NOTE	PART NO.	DESCRIPTION	ヒヨメイ	Qty
1		213-56050	BOBBIN DEVICE ASM.	ボビン装置(クミ)	1
2		225-37653	BOBBIN FITTING BASIS COMPL.	ボビン取り付け台(クミ)	(1)
3		230-09756	BOBBIN SHAFT COMPL.	ボビンシャフト(クミ)	(1)
4		225-38151	BOBBIN CAM SHAFT COMPL.	ボビンカムシャフト(クミ)	(1)
5		236-36202	BOBBIN LEVER	ボビンレバー	(1)
6		225-38409	ADJUSTING PLATE	ボビン調整板	(1)
7		B1529-890-00C-A	PRESSUR FOOT SPRING	調整板ネ	(1)
8		106-18304	VERTICAL ROLLER WASHER	垂直ローラーワッシャー	(2)
9		A3216-001-00A	RUBBER RING	ゴムリング(ブラック)	(1)
10		B3205-210-000	CUSHION	緩衝材	(1)
11		B1148-555-000	SPRING	ボビン調整板スプリング	(1)
12		RC-0560711-KP	RETAINING RING	Cリング	(1)
13		RE-0500000-KO	E-RING	Eリング	(1)
14		RO-0922702-00	RUBBER RING	ゴムリング	(1)
15		SS-7091410-SP	SCREW 9/64-40 L=13.5	ボビン調整板ネ 9/64-40 L=13.5	(1)
16		SS-6090520-SP	SCREW 9/64-40 L=5.0	ボビン調整板ネ 9/64-40 L=5	(1)
17		145-12503	BOBBIN ADJUSTING PLATE	ボビン調整板	(1)
18		SS-6110810-TP	SCREW 11/64-40 L=8	ボビン調整板ネ 11/64-40 L=8	3
19		107-04807	BOBBIN FRICTION WHEEL	ボビン摩擦輪	1
20		SM-8050602-TP	SCREW M5 L=6	ボビン調整板ネ M5X0.8 L=6	2
21		105-02300	THREAD CUTTER	ボビン調整板	1
22		SS-6090620-SP	SCREW 9/64-40 L=6	ボビン調整板ネ 9/64-40 L=6	2
23		213-55755	LOWER THREAD GUIDE ASM.	下糸ガイド(クミ)	1
24		213-55706	FITTING BASE	下糸ガイド取り付け台	(1)
25		D3162-555-B00	THREAD GUIDE	下糸ガイド	(1)
26		NS-6110310-SP	NUT 11/64-40	ボビン調整板ネ 11/64-40	(1)
27		D3168-555-H0B	TENSION SPRING NO.1	ボビン調整板ネ	(1)
28		B3214-047-000	BOBBIN WINDER TENSION DISC	ボビン調整板	(2)
29		101-24204	THREAD TENSION POST, A	ボビン調整板 - A	(1)
30		110-72402	THREAD TENSION NUT	ボビン調整板ネ	(1)
31		SM-6040800-SP	SCREW	ボビン調整板ネ	2

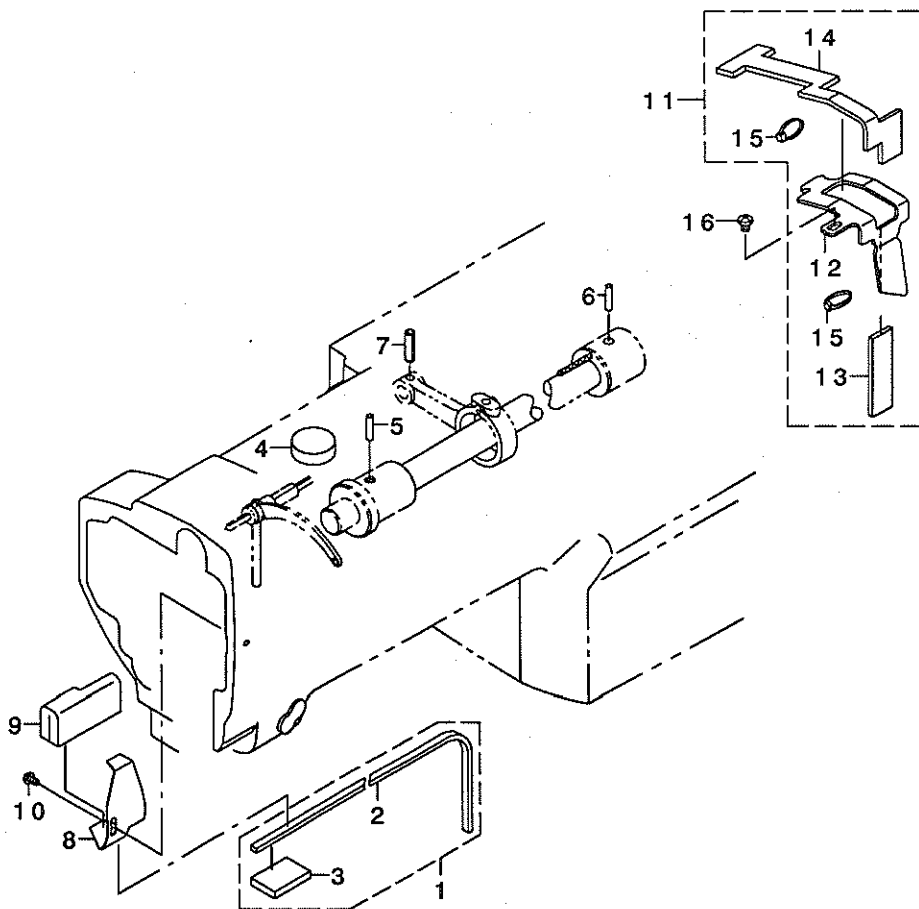

REF. NO	NOTE	PART NO.	DESCRIPTION	ヒョウメイ	Qty
1		213-45855	FELT (ASM.)	アームカンリュウフェルト(クミ)LU-1508	1
2		213-45806	FELT B	アームカンリュウフェルトB	(1)
3		213-45905	FACE ONCE THROUGH FELT	メンブーカンリュウフェルト	(1)
4		213-46002	FELT	アームキューエフェルト	1
5		B1412-051-000	FELT	ハリボテタキフェルト	1
6		B1412-051-000	FELT	ハリボテタキフェルト	1
7		PS-0500202-KP	SPRING PIN 5X20	スプリングピン 5.0X20	1
8		B1140-051-000	TAKE-UP OIL SPLASHER	テンビョンヌボイタ	1
9		213-47208	TAKE-UP LUBRICATION FELT	テンビョンキューエフェルト	1
10		SS-3090610-SP	SCREW 9/64-40 L=6	マルネジ 9/64-40 L=6	1
11		213-46358	FELT SUPPORT ASM.	フェルトササエ(クミ)	1
12		213-46309	FELT	フェルトササエ	(1)
13		213-46408	FELT	カムキューエフェルト	(1)
14		213-46507	FEED CHANGE FELT	オクリハンカンタイフェルト	(1)
15		EA-9500B00-00	CLIP CV-70S	ケツソクハント 60	(2)
16		SS-4110615-SP	SCREW 11/64-40 L=6	ナベコネジ 11/64-40 L=6	1

10. KNEE LIFTING COMPONENTS

膝上げ関係

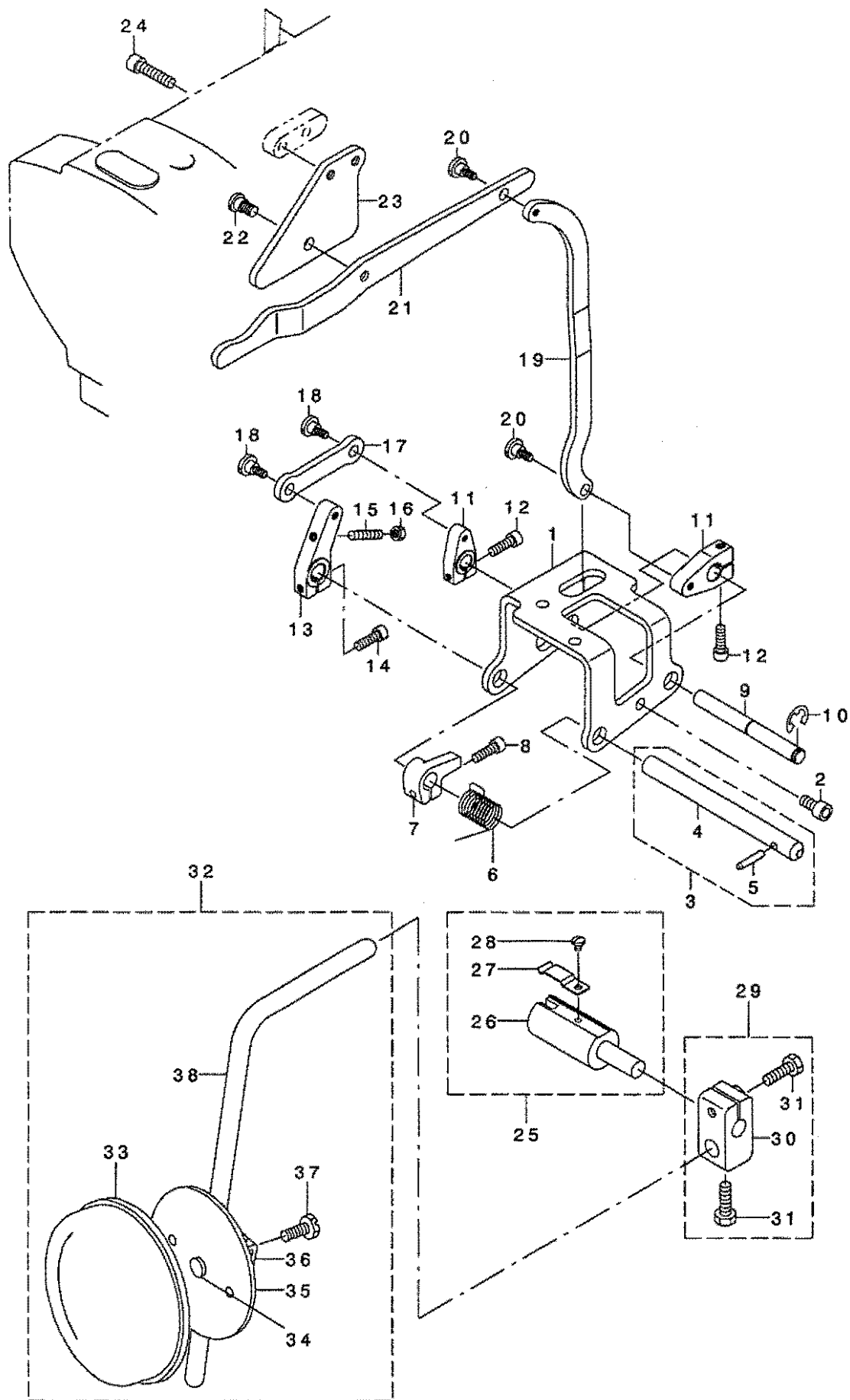

QTY	NOTE	PART NO.	DESCRIPTION	品名	Qty
1		213-43207	KNEE LIFTER SHAFT BASIS	ヒザ アゲ シフト タイ	1
2		SM-6061202-TP	SCREW M6 L=12	ロツカクアナボ ルト M6 L=12	3
3		213-42555	KNEE LIFTER SHAFT A ASM.	ヒザ アゲ シフト A(クミ)	1
4		213-42506	KNEE LIFTER SHAFT A	ヒザ アゲ シフト A	(1)
5		213-42605	KNEE LIFTER SHAFT PIN	ヒザ アゲ シフト ピン	(1)
6		213-43702	KNEE LIFTER SHAFT A SPRING	ヒザ アゲ シフト A ハネ	1
7		213-43801	KNEE LIFTER SPRING RACK	ヒザ アゲ ハネ カケ	1
8		SM-6051602-TP	SCREW M5X0.8 L=16	ロツカクアナボ ルト M5X0.8 L=16	1
9		213-42704	KNEE LIFTER SHAFT B	ヒザ アゲ シフト B	1
10		RE-0800000-KO	E-SHAPED SNAP RING (8MM)	Eカ タメツ 8	1
11		213-43009	KNEE LIFTER LEVER B	ヒザ アゲ レハ B	2
12		SM-6051602-TP	SCREW M5X0.8 L=16	ロツカクアナボ ルト M5X0.8 L=16	2
13		213-42803	KNEE LIFTER LEVER A	ヒザ アゲ レハ A	1
14		SM-6051602-TP	SCREW M5X0.8 L=16	ロツカクアナボ ルト M5X0.8 L=16	1
15		SM-8052502-TP	SCREW M5X0.8 L=25	トメネジ	1
16		NM-6050001-SD	NUT M5X0.8	ロツカクナツト M5X0.8 1ツ	1
17		213-42902	KNEE LIFTER LINK	ヒザ アゲ リンク	1
18		SD-0700451-TP	HINGE SCREW D=7 H=4.5	タ ャネジ D=7 H=4.5	2
19		213-43405	KNEE LIFTER CONNECTING PLATE	ヒザ アゲ レンケツイタ	1
20		SD-0700451-TP	HINGE SCREW D=7 H=4.5	タ ャネジ D=7 H=4.5	2
21		213-43306	KNEE LIFTER LEVER	ヒザ アゲ テコ	1
22		SD-0790452-SP	HINGE SCREW	タ ャネジ	1
23		213-43603	KNEE LIFTER LEVER STAY	ヒザ アゲ テコ ステイ	1
24		SM-6062502-TP	SCREW M6 L=25	ロツカクアナボ ルト M6 L=25	2
25		228-63252	KNEE LIFTER JOINT ASM.	ヒザ アゲ ツキ テ(クミ)	1
26		228-63203	KNEE LIFTER JOINT	ヒザ アゲ ツキ テ	(1)
27		B3428-521-000	PRESSER SPRING	ヒザ アゲ シフト オサエハネ	(1)
28		SS-7090510-SP	SCREW 9/64-40 L= 4.6	マルヒラネジ 9/64-40 L=4.6	(1)
29		110-24569	FITTING ARM ASM.(VERTICAL)	ヒザ アゲ タテシフト クトリツクウヂ (クミ)	1
30		110-24510	BRACKET	ヒザ アゲ タテシフト クトリツクウヂ	(1)
31		SM-9062053-SR	SCREW M6 L=20	ロツカクボ ルト	(2)
32		213-43157	KNEE PRESS PLATE ASM.	ヒザ アゲイタ(クミ)	1
33		229-34509	KNEE PAD PLATE COVER	ヒザ アゲイタカハ	(1)
34		229-34400	KNEE PAD PLATE RUBBER	ヒザ アゲイタゴム	(1)
35		229-34202	KNEE PAD PLATE	ヒザ アゲイタ	(1)
36		229-34301	KNEE PAD PLATE SUPPORT	ヒザ アゲイタササエ	(1)
37		SM-9061203-SE	SCREW M6 L=12	ロツカクボ ルト M6 L=12	(1)
38		213-43108	KNEE PRESS LEVER	ヒザ アゲレハ	(1)

11. BELT COVER & OIL RESERVOIR COMPONENTS

ベルトカバー・油受け関係

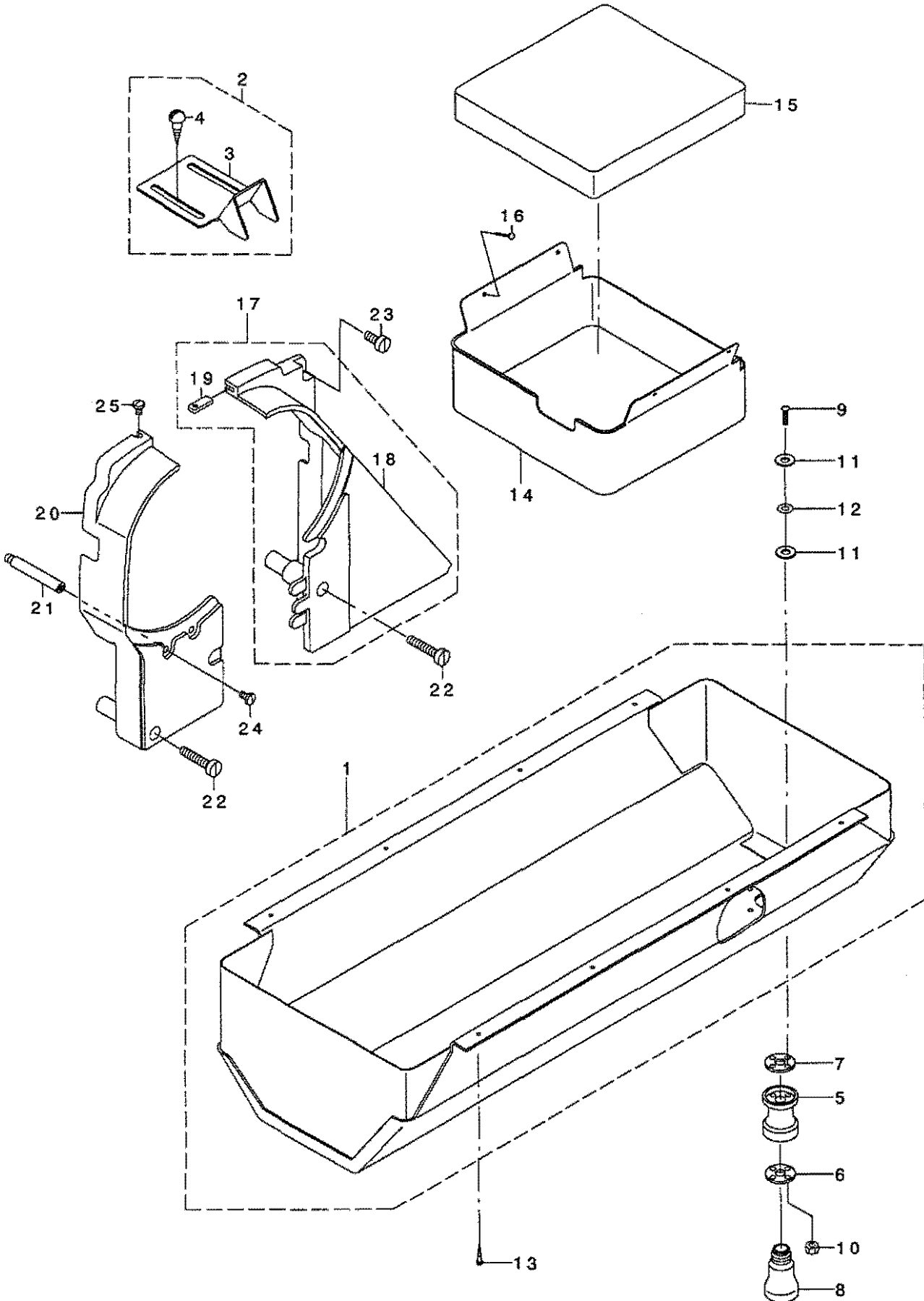

REF. NO.	NOTE	PAKI NO.	DESCRIPTION	QTY
1		213-51457	OIL RESERVOIR ASM.	1
2		107-55254	BELT COVER C ASM. (FOR JE)	1
3		107-55205	BELT COVER C(JE)	(1)
4		SK-3482500-SC	WOOD SCREW D=4.8 L=25	(2)
5		B8202-205-000	OIL MANAGEMENT	1
6		B8111-220-000	WASHER	1
7		B8112-220-000	OIL SEAL	1
8		B9121-012-000	OIL CAN	1
9		SM-3031401-SE	SCREW M3X0.5 L=14	4
10		NM-6030001-SC	NUT M3	4
11		107-48101	OIL REMOVING SETSCREW PACKING	8
12		WP-0320501-SC	WASHER M3	4
13		SK-3241601-SC	WOOD SCREW D=2.4 L=16	8
14		B1839-563-000	OIL RECEIVING COVER	1
15		B1841-563-000	OIL DRIP FELT	1
16		B8210-012-000	CUSHION SET NAIL	4
17		213-51150	BELT COVER ASM. (RIGHT)	1
18		213-51101	BELT COVER (RIGHT)	(1)
19		213-51002	BELT COVER AUXILIARY PLATE	(1)
20		213-51200	BELT COVER (LEFT)	1
21		D8232-241-E00	BELT COVER SUPPORT A	1
22		SS-6153040-SP	SCREW 15/64-28 L=30	2
23		SS-6151440-SP	SCREW 15/64-28 L=14	1
24		SS-7110840-SP	SCREW 11/64-40 L=7.8	1
25		SS-5110740-TP	SCREW 11/64-40 L= 6.5	1

1	B1434-528-0A0	REPOSITIONING BASE ASM.	ハリテ-ツハンカンダ イ	1
2	B1434-528-000	REPOSITIONING BASE	ハリテ-ツハンカンダ イ	(1)
3	B1438-526-000	PLUG SCREW	アソナイツク フタネツ	(4)
4	B1437-526-00A	SPRING L=21.7	カイツ ヨハネ L=21.7	(2)
5	B1437-526-000	SPRING L=19.3	アソナイツクハネ L=19.3	(2)
6	B1435-526-000	GUIDE STUD	ハリテ-ツハンカン アソナイツク	(2)
7	B1436-526-000	DRIVING GUIDE STUD	ハリテ-ツ ヨト-アソナイツク	(2)
8	B1431-526-000	SLIDE PIN	ハリテ-ツハンカン ヨト-ヒン	(1)
9	B1455-526-000	SLIDE BLOCK STUD	ハンカン ヨト-コマツク	(1)
10	SS-8090410-TP	SCREW 9/64-40 L=3.9	トメネツ 9/64-40 L=3.9	(1)
11	B1439-528-000	COVER PLATE	ハンカンダ イフタ	1
12	SS-7090620-TP	SCREW 9/64-40 L=6.1	マルヒラネツ 9/64-40 L=6.1	2
13	B1427-526-000	DRIVING BRACKET	ハリテ-ツハンカン ヨト-ダ イ	1
14	B1431-528-000	REPOSITIONING BASE SHAFT	ハリテ-ツハンカンダ イツク	1
15	B1432-528-000	WASHER	ハリテ-ツハンカンダ イツクガネ	1
16	213-38702	ROCKING BASE GUIDE	ウオトウダ イソナイ	1
17	B1401-526-0A0	NEEDLE BAR ASM.	ハリホ - クミ	2
18	B1401-526-000	NEEDLE BAR	ハリホ -	(2)
19	B1404-526-000	PLUG SCREW	ハリホ - フタネツ	(2)
20	B1405-526-000	PRESS BAR	ハリテ-ツ オツホ -	(2)
21	B1406-526-000	SPRING	ハリテ-ツ オツホ - スリ-ア ハネ	(2)
22	B1407-526-000	PRESS BAR SLEEVE	ハリテ-ツ オツホ - スリ-ア	(2)
23	B1409-526-000	BALL SLIDE STUD	ハリテ-ツ ホ-ル スライツク	(2)
24	B1412-526-0A0	ADJUSTING SLIDE STUD ASM.	ハリテ-ツ チョ-セツスライツク クミ	(2)
25	B1415-526-000	SPRING	ハリテ-ツ アツタハネ	(2)
26	B1416-528-000	COLLAR	ハネウケ	(2)
27	B1425-526-000	SCREW 1/8-44 L=6	ハリトメネツ	(2)
28	B1410-526-000	BALL	ハリテ-ツ ホ-ル	12
29	B1420-526-0A0	NEEDLE BAR BRACKET ASM.	ハリホ -ダキクミ	1
30	B1420-526-000	NEEDLE BAR BRACKET	ハリホ -ダキ	(1)
31	B1412-051-000	FELT	ハリホ -ダキフェルト	(1)
32	B1422-526-000	NEEDLE BAR SUPPORT PLATE	ハリホ - ウケイタ	(1)
33	SS-2060410-SP	SCREW 3/32-56 L=4.1	マルヒラネツ 3/32-56 L=4.1	(2)
34	CQ-2520000-00	OIL WICK	ユツ	0.08
35	SS-8111010-TP	SCREW 11/64-40 L=9.5	トメネツ 11/64-40 L=9.5	1
36	RE-0700000-K0	E-RING 7	エガタメツ 7	1
37	B1451-526-000	OIL FELT	ハリホ - キユ-ユフェルト	1
38	213-76405	NEEDLE BAR FIXED STUD	ハリホ ウコチイツク	2
39	B1417-526-000	HALF RING	ハリホ -コチ-ハ-ブリツク	4
40	B1419-526-000	SCREW	ハリホ -コチイツク トメネツ	2
41	B1423-526-000	NEEDLE BAR GUIDE PLATE	ハリホ -アソナイイタ	1
42	B1450-526-000	OIL FELT PRESSER	ハリホ - キユ-ユフェルト オチエ	1
43	WP-0480856-SP	WASHER 4.8X8.4X0.8	ヒラネツ ガネ 4.8X8.4X0.8	1
44	SD-0450401-SP	HINGE SCREW D= 4.5 H= 4	ダネツ D=4.5 H=4	1
45	SS-6090540-SP	SCREW 9/64-40 L= 5.0	ヒラネツ 9/64-40 L=5	2
46	SS-7110830-SP	SCREW 11/64-40 L= 7.5	マルヒラネツ 11/64-40 L=7.5	2
47	SS-8080310-SP	SCREW 1/8-44 L= 2.8	トメネツ 1/8-44 L=2.8	2
48	213-75852	NEEDLE ROD ROCKING BASE COMPL.	ハリホ ウオウトウダ イ(ケツコウ)	1
49	PS-0400222-K0	SPRING PIN	スプリング ヒン	1
50	B1510-526-000-A	NEEDLE BAR LOWER BUSHING	ハリホ -ツタメタル	1
51	#01 B1453-526-00A	THRUST PLATE A	ツタメタル スラストイタ A	1
52	B1453-526-00B	THRUST PLATE T=0.6	ツタメタル スラストイタ T=0.6	1
53	#01 B1453-526-00C	THRUST PLATE C	ツタメタル スラストイタ C	1
54	213-38603	ROCKING BASE GUIDE (B)	ハリホ ウオウトウダ イソナイ(B)	1
55	MC-3720016-00	NEEDLE SY3355 160	ハリ SY3355 160	1
56	213-76207	UPPER FEED BAR GUIDE	ウオウクリホ ウガ イト	1
57	SS-7110910-SP	SCREW 11/64-40 L=8.5	マルヒラネツ 11/64-40 L=8.5	2
58	SS-6091022-TP	SCREW	ヒラネツ	1
59	SS-7112810-SP	SCREW 11/64-40 L=28	マルヒラネツ 11/64-40 L=28	2
60	213-76009	NEEDLE ROD ROCKING SHAFT BASE	ハリホ ウオウトウダ イ	1
61	SS-8110750-SP	SCREW 11/64-40 L= 6.5	トメネツ 11/64-40 L=6.5	1
62	213-76504	NEEDLE ROD ROCKING BASE SHAFT	ハリホ ウオウトウダ イツク	1
	NOTE (注記)	#01...SELECTIVE PARTS	選択部品	

13. AUTOMATIC BACK COMPONENTS (OPTIONAL PARTS)

自動バック関係 (オプション部品)

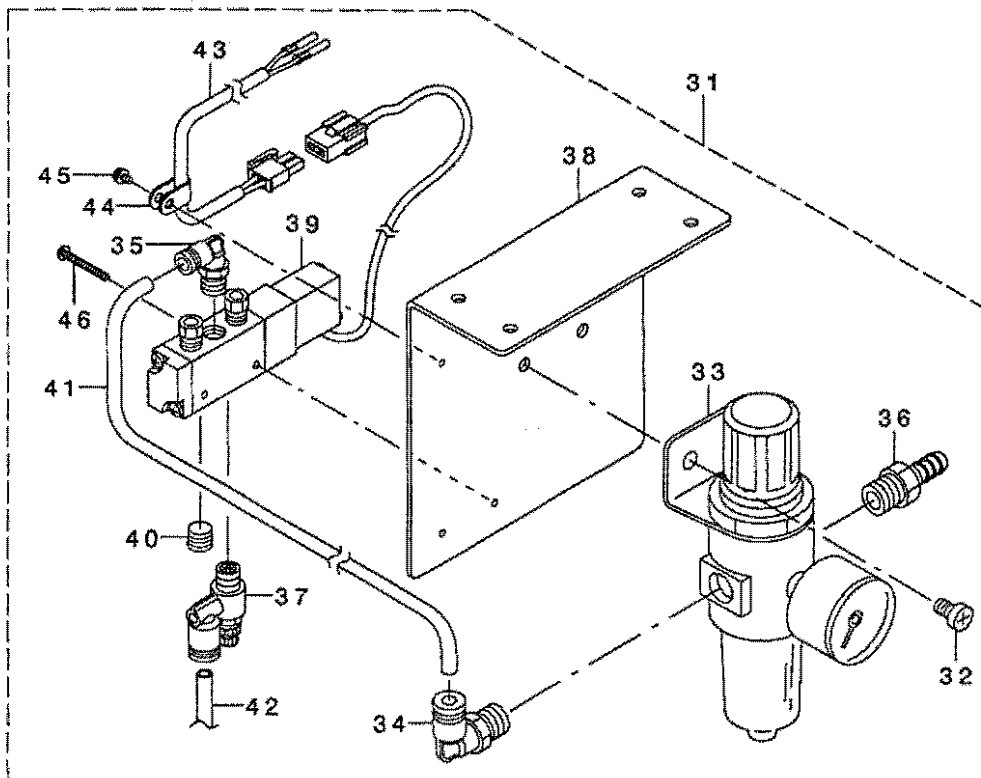
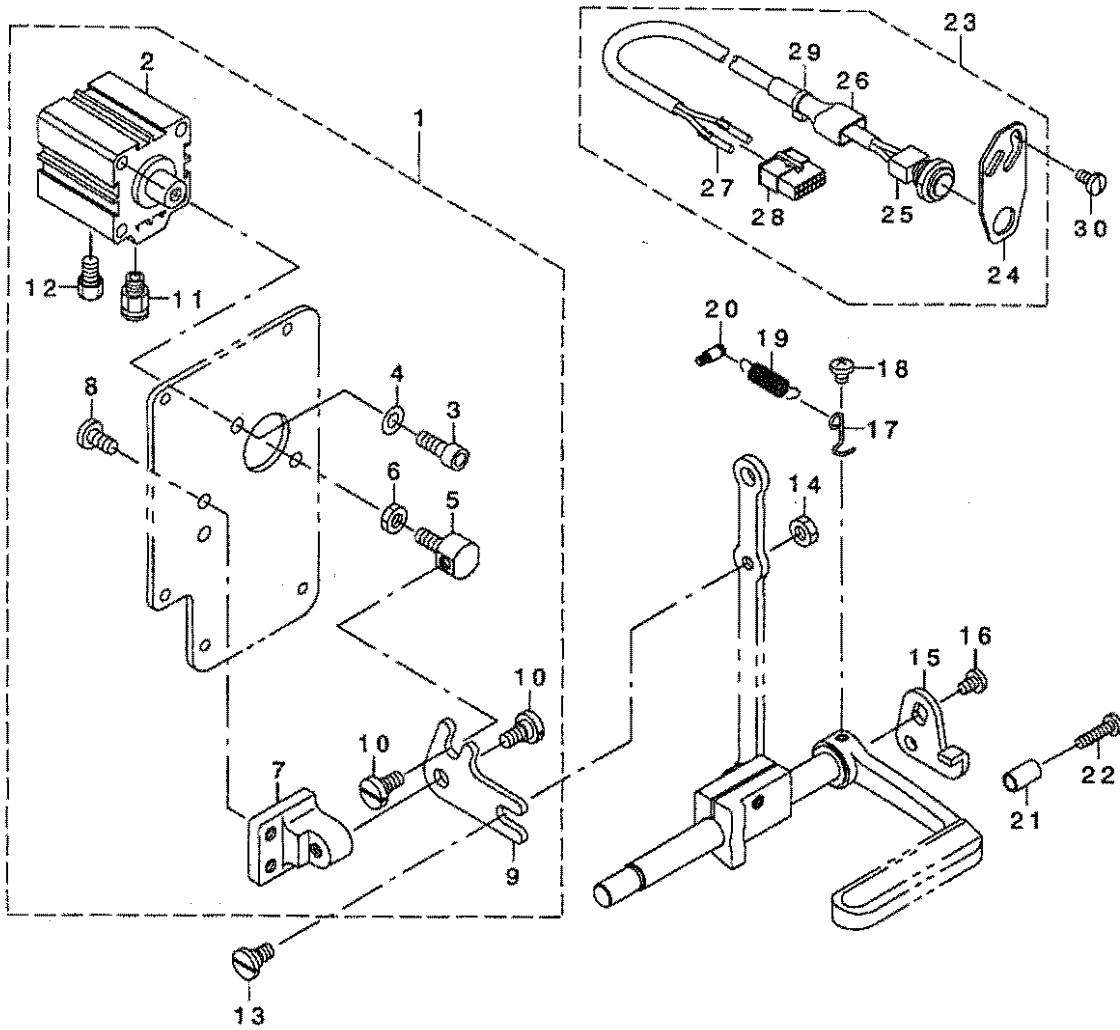

1	213-48958	WINDOW PLATE ASM.	マト イタクミ(ジトウハ ヅクソウヂツキ)	1
2	PA-3201502-00	JIG CYLINDER	ジグ ラリンド	(1)
3	SM-6061602-TP	SCREW M6 L=16	ロツカクナツト	(2)
4	WP-0641601-SD	WASHER M6	ヒラサ ガネ ミカ キマル M6	(2)
5	213-48602	CYLINDER CONNECTING SCREW	ラリンド -レンケツネツ	(1)
6	NM-6060003-SC	NUT M6	ロツカクナツト M6	(1)
7	213-48503	FITTING BASE	キヤクオクリリソクトリツクダ イ	(1)
8	SS-7151210-SP	SCREW 15/64-28 L=12	マルヒラネツ 15/64-28 L=12	(2)
9	213-48701	BACKWARD FEED LINK	キヤクオクリリソク	(1)
10	SD-0800352-SP	HINGE SCREW D= 8 H= 3.5	ダソネツ D=8 H=3.5	(2)
11	PJ-3010651-04	HALF UNION	ストレート	(1)
12	PX-0151010-00	MUFFLER	マフラー	(1)
13	SD-0800402-TP	HINGE SCREW D= 8 H= 4	ダソネツ D=8 H=4	1
14	NS-6150430-SP	NUT 15/64-28	ロツカクナツト 15/64-28	1
15	226-56102	REVERSE FEED LINK, (1)	キヤクオクリリソク(1)	1
16	SS-7120760-SP	SCREW 3/16-28 L= 7.0	マルヒラネツ 3/16-28 L=7	1
17	226-56003	SPRING SUSPENSION	レバ -ハ ネカク	1
18	SS-4120615-SP	SCREW 3/16-28 L=6	ナハネツ 3/16-28 L=6	1
19	135-15606	SPRING	イトキリ ネツヨカム モトソハネ	1
20	101-20004	SPRING SUSPENSION	キヤクオクリレバ - ハネカク	1
21	111-00500	REVERSE FEED LEVER STOPPER	ハツクレハ - ストツハ	1
22	SS-7111810-SP	SCREW 11/64-40 L=18	マルヒラネツ 11/64-40 L=18	1
23	213-48859	TOUCH BUCK SWITCH ASM.	タツチハ ツクスイツチ(ソウタミ)	1
24	213-48800	SWITCH FITTING PLATE	スイツチトリツケイタ	(1)
25	D1680-141-EAO	TOUCH BUCK SWITCH ASM	タツチハ ツクスイツチ(タミ)	(1)
26	MAT-81126T00	2-POLE PLUG COVER	2P アラク ガハ -	(1)
27	HK-0346400-0B	PIN CONTACT	ピンコンタクト	(2)
28	HK-0346101-40	HOUSING 14P	ハウジング 14P	(1)
29	EA-9500B01-00	CABLE BAND	ソクセンハソト	(1)
30	SS-7110840-SP	SCREW 11/64-40 L=7.8	マルヒラネツ 11/64-40 L=7.8	2
31	231-05554	AIR COMPONENTS ASM.	エアコンケイ(タミ)	1
32	SM-4061001-SB	SCREW M6 L=10	ナハネツ M6 L=10	(2)
33	GAK-29007000	FILTER REGULATOR	フィルタ レギユレータ	(1)
34	GAK-29009000	ELBOW	クイツクツキ テA (エルボ)	(1)
35	GAK-29010000	ELBOW B	クイツクツキ テB (エルボ)	(1)
36	GAK-29011000	NIPPLE	エアツキテ	(1)
37	GAK-29016000	SPEED CONTROLLER	スピコン	(1)
38	GAK-A1401000	SOLENOID VALVE MOUNTING PLATE	デソツハソトリツケイタ	(1)
39	GAK-A17040A0	SOLENOID VALVE ASM.	ソレノイドハルア(タミ)	(1)
40	GHP-03511000	PLUG 1/8	アラク 1/8	(1)
41	BT-0600401-EB	TUBE	チューブ	(0.18)
42	BT-0600401-EB	TUBE	チューブ	(1.3)
43	GAK-A17050A0	CORD ASM.	コード(タミ)	(1)
44	HX-0012300-00	CABLE CLIP	ケーブルクリップ	(1)
45	SL-4030691-SC	SCREW M3X6	ナハネツ セメツ M3X0.5 L=6	(1)
46	SM-4032501-SB	SCREW M3X0.5 L=25.0	ナハネツ M3X0.5 L=25	(2)

14. GAUGE COMPONENTS (STANDARD PARTS)

ゲージ関係 (標準品)

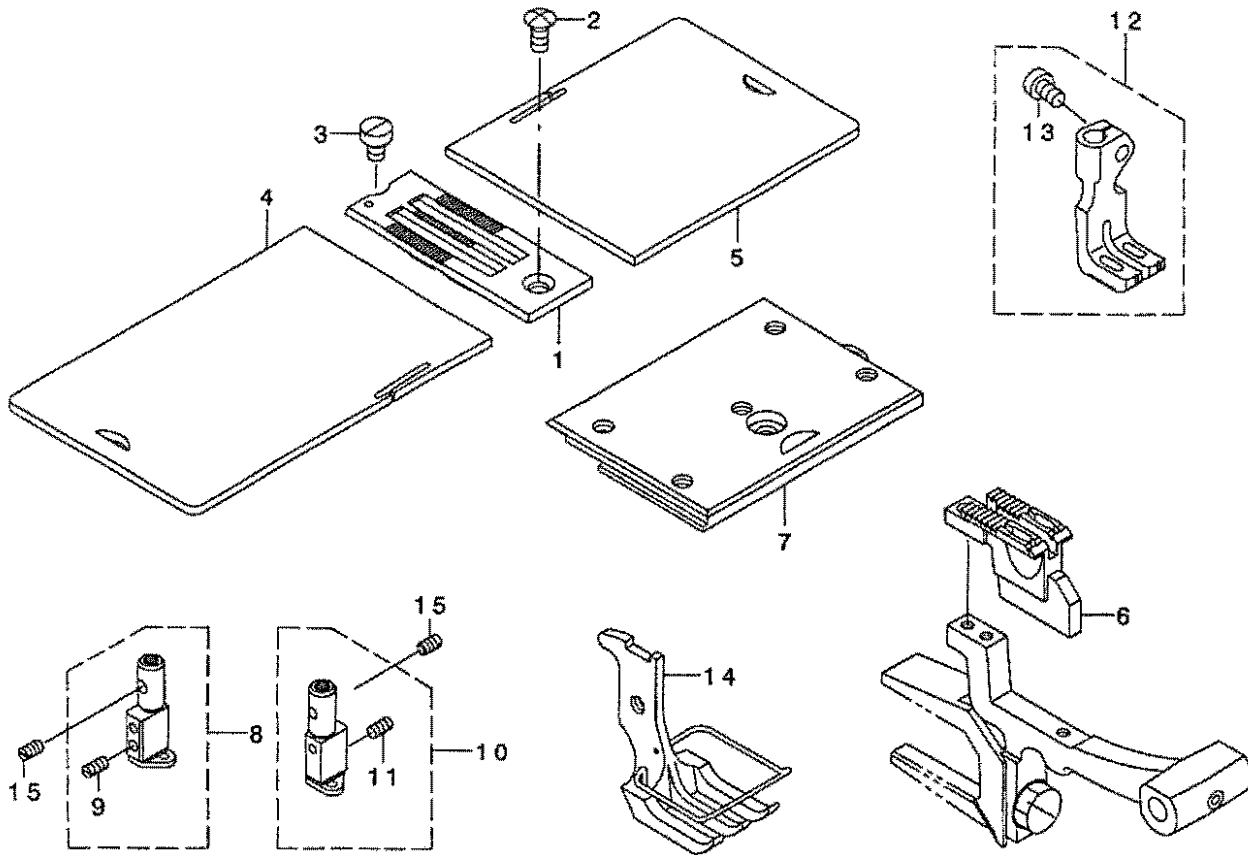

REF. NO	NOTE	PART NO.	DESCRIPTION	ヒソメイ	Qty
1	#01	B1109-521-H00	THROAT PLATE 5/16	ハリタ 5/16	1
2		SS-2110915-SP	SCREW 11/64-40 L=8.5	マルチラネツ 11/64-40 L=8.5	1
3		SS-6090630-TP	SCREW 9/64-40 L=6	ヒラネツ 9/64-40 L=6	1
4	#01	B1112-512-E00	BED SLIDE, LEFT	スベリタ ヒタリ 7/32	1
5	#01	213-77304	BED SLIDE, LIGHT	スベリタ(ミキ) 1/8カラ1/2	1
6	#01	B1613-521-H00	FEED DOG 5/16	オクリハ 5/16 2.6X7	1
7		226-50055	BED SLIDE ASM.	スベリタ(マエ)クミ(イトキリツキ)	1
8	#02	B1402-526-HAL-A	NEEDLE CLAMP LEFT ASM. 5/16"	ハリトメヒタリ 5/16 クミ	1
9		SS-8080660-TP	SCREW 1/8-44 L=5.5	トメネツ 1/8-44 L=5.5	(1)
10	#02	B1402-526-HAR-A	NEEDLE CLAMP RIGHT ASM. 5/16"	ハリトメミキ 5/16 クミ	1
11		SS-8080660-TP	SCREW 1/8-44 L=5.5	トメネツ 1/8-44 L=5.5	(1)
12	#01	B1470-521-HA0	WALKING FOOT ASM. 5/16	オサエナカタツ 5/16 クミ	1
13		SS-6110710-TP	SCREW 11/64-40 L= 6.5	ヒラネツ 11/64-40 L=6.5	(1)
14	#01	213-67859	PRESSER FOOT ASM.	オサエアツ(クミ)5/16	1
15		B1425-526-000	SCREW 1/8-44 L=6	ハリトメトメネツ	2

NOTE (注記)

#01....EXCHANGING GAUGE PARTS

#02....EXCHANGING GAUGE PARTS

(ORDER FOR NEEDLE CLAMP ONLY
CANNOT BE ACCEPTED)

交換ゲージ部品

交換ゲージ部品

(針留めのみの注文は
できません。)

15. ACCESSORIES PARTS COMPONENTS

付属品関係

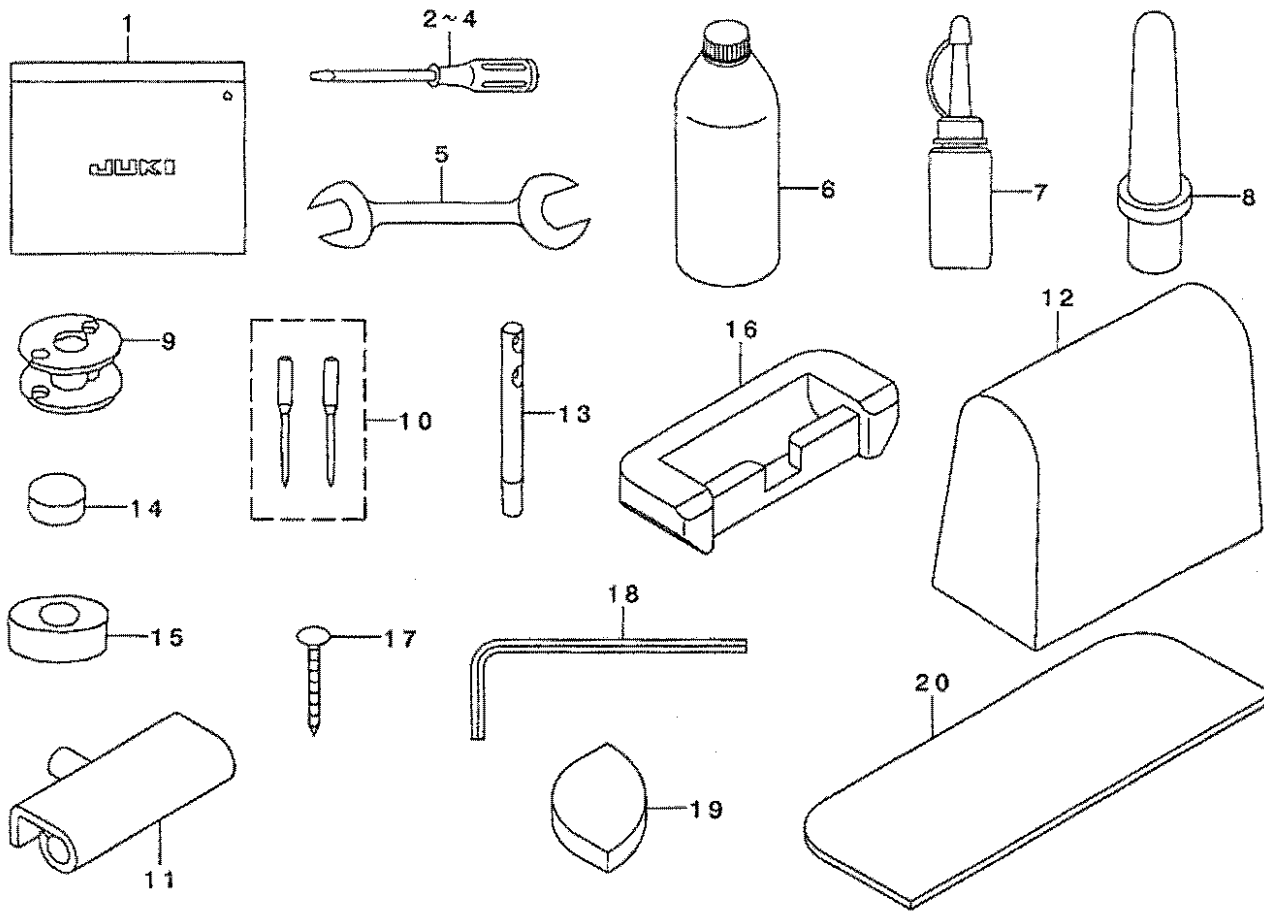

REF. NO	NOTE	PART NO.	DESCRIPTION	品名	Qty
1		B9101-552-000	ACCESSORY BOX	アクセサリーボックス	1
2		229-33006	SCREW DRIVER, LARGE	ドライバー (大)	1
3		B9110-012-000	SCREW DRIVER, MIDDLE	ドライバー (中)	1
4		B9111-012-000	SCREW DRIVER, SMALL	ドライバー (小)	1
5		B9113-012-000	WRENCH (9X10)	ワゴンチ spanner (9x10)	1
6		MDF-RX2700CO	NEW DEFRIX OIL NO.2(700CC)	デフリクスオイルNO.2(700CC)	1
7		B9121-012-0A0	OILER ASM.	オイルサシ	1
8		110-73103	RUBBER CUSHION	トウア 樹脂クッション	1
9		B9117-563-000	BOBBIN	ボビン	1
10		MC-3720016-02	NEEDLE SY3355 #160-2	SY3355 #160-2	1
11		B8213-125-AA0	HINGE ASM.	ヒンジ クミ	2
12	#01	105-29808	COVER	トウア ビニールカバー	1
13		229-58300	NEEDLE THREAD GUIDE PIN	イトアソナイボウ	1
14		B8206-012-000	FELT CUSHION	ト-ア クッション	4
15		B8209-012-000	RUBBER CUSHION	ト-ア 樹脂クッション	4
16		110-75801	RUBBER SPACER	ゴムヒンジサ	2
17		B8210-012-000	CUSHION SET NAIL	クギ (20ミリ)	8
18		B9102-057-000	WRENCH (3/32)	ワゴンチ spanner 3/32	1
19		B8207-012-000	CUSHION (A)	ト-ア クッションサ A	4
20		107-42005	SPACER	スペーサー	2
		NOTE (注記)	#01...EXCEPT JAPAN	日本は除く	

16. TABLE OF EXCHANGE GAUGE PARTS

交換ゲージ部品一覧表

Needle gauge size 針幅	Throat plate 針板		Feed Dog 送り歯		Feed Dog 送り歯		Feed Dog 送り歯		Presser Foot asm. 押さえ足組		Presser Foot asm. 押さえ足組	
	Ref.No	Part No.	Ref.No	Part No.	Ref.No	Part No.	Ref.No	Part No.	Ref.No	Part No.	Ref.No	Part No.
(3/16)	1	B1109-521-000	6	B1613-521-000	11	B1613-521-00A	16	B1613-521-00B	21	213-67651	26	B1525-521-DA0
(1/4)	2	B1109-521-F00	7	B1613-521-F00	12	B1613-521-F0A	17	B1613-521-F0B	22	213-67750	27	B1525-520-FA0
(5/16)	3	B1109-521-H00	8	B1613-521-H00	13	B1613-521-H0A	18	B1613-521-H0B	23	213-67859	28	B1525-520-HA0
(3/8)	4	B1109-521-K00	9	B1613-521-K00	14	B1613-521-K0A	19	B1613-521-K0B	24	213-67958	29	B1525-520-KA0
(1/2)	5	B1109-521-L00	10	B1613-521-L00	15	B1613-521-L0A	20	B1613-521-L0B	25	213-68055	30	B1525-521-LA0

Needle gauge size 針幅	Feed Foot asm. 送り足組		Feed Foot asm. (Option) 送り足組 (オプション)		Feed Foot asm. 送り足組		Needle clamp asm. (Left) 針留組 (左)		Needle clamp asm. (Right) 針留組 (右)		Needle clamp 針留	
	Ref.No	Part No.	Ref.No	Part No.	Ref.No	Part No.	Ref.No	Part No.	Ref.No	Part No.	Ref.No	Part No.
(3/16)	31	B1470-521-DA0	36	213-73550			42	B1402-526-DAL-A	47	B1402-526-DAR-A	52	B1402-526-D00
(1/4)	32	B1470-521-FA0	37	213-73659			43	B1402-526-FAL-A	48	B1402-526-FAR-A	53	B1402-526-F00
(5/16)	33	B1470-521-HA0	38	213-73758			44	B1402-526-HAL-A	49	B1402-526-HAR-A	54	B1402-526-H00
(3/8)	34	B1470-521-KA0	39	213-73857	41	B1470-521-KAX	45	B1402-526-KAL-A	50	B1402-526-KAR-A	55	B1402-526-K00
(1/2)	35	B1470-521-LA0	40	213-73956			46	B1402-526-LAL-A	51	B1402-526-LAR-A	56	B1402-526-L00

Needle gauge size 針幅	Needle clamp Thread Guide 針留め糸案内		Needle clamp Thread Guide Setscrew 針留め糸案内止ねじ		Bed Slide asm. (Left) 滑り板 (左)		Bed Slide asm. (Right) 滑り板 (右)	
	Ref.No	Part No.	Ref.No	Part No.	Ref.No	Part No.	Ref.No	Part No.
(3/16)	57	B1403-526-000	58	SS-5060310-SP	59	B1112-512-E00	61	213-77304
(1/4)					60	B1112-521-J00		
(5/16)								
(3/8)								
(1/2)								

REF. NO	NOTE	PART NO.	DESCRIPTION	クニ	Qty
1		B1109-521-D00	THROAT PLATE 3/16	ハリタ 3/16	1
2		B1109-521-F00	THROAT PLATE 1/4	ハリタ 1/4	1
3		B1109-521-H00	THROAT PLATE 5/16	ハリタ 5/16	1
4		B1109-521-K00	THROAT PLATE 3/8	ハリタ 3/8	1
5		B1109-521-L00	THROAT PLATE 1/2	ハリタ 1/2	1
6		B1613-521-D00	FEED DOG 3/16	オクリハ 3/16	1
7		B1613-521-F00	FEED DOG 1/4	オクリハ 1/4	1
8		B1613-521-H00	FEED DOG 5/16	オクリハ 5/16 2.6X7	1
9		B1613-521-K00	FEED DOG 3/8	オクリハ 3/8	1
10		B1613-521-L00	FEED DOG 1/2	オクリハ 1/2	1
11		B1613-521-DOA	FEED DOG 3/16	オクリ 3/16	1
12		B1613-521-FOA	FEED DOG 1/4	オクリ 1/4	1
13		B1613-521-HOA	FEED DOG 5/16 2.6X5	オクリハ 5/16 2.6X5	1
14		B1613-521-KOA	FEED DOG 3/8	オクリハ 3/8	1
15		B1613-521-LOA	FEED DOG 1/2	オクリハ 1/2	1
16		B1613-521-DOB	FEED DOG 3/16	オクリ 3/16	1
17		B1613-521-FOB	FEED DOG 1/4	オクリハ 1/4	1
18		B1613-521-HOB	FEED DOG 5/16 2	オクリハ 5/16 2マ	1
19		B1613-521-KOB	FEED DOG 3/8	オクリハ 3/8	1
20		B1613-521-LOB	FEED DOG 1/2	オクリハ 1/2	1
21		213-67651	PRESSER FOOT ASM. 3/16	オチエフツ(クミ)3/16	1
22		213-67750	PRESSER FOOT ASM. 1/4	オチエフツ(クミ)1/4	1
23		213-67859	PRESSER FOOT ASM. 5/16	オチエフツ(クミ)5/16	1
24		213-67958	PRESSER FOOT ASM. 3/8	オチエフツ(クミ)3/8	1
25		213-68055	PRESSER FOOT ASM. 1/2	オチエフツ(クミ)1/2	1
26		B1525-521-DAO	PRESSER FOOT 3/16 ASM.	オチエ ヲトフツ 3/16 クミ	1
27		B1525-520-FAO	PRESSER FOOT ASM.	オチエトフツ クミ	1
28		B1525-520-HAO	PRESSER FOOT 5/16 ASM.	オチエトフツ 5/16 クミ	1
29		B1525-520-KAO	PRESSER FOOT ASM.	オチエ ヲトフツ クミ	1
30		B1525-521-LAO	PRESSER FOOT 1/2 ASM.	オチエ ヲトフツ 1/2 クミ	1
31		B1470-521-DAO	WALKING FOOT ASM. 3/16	オチエ ナカフツ クミ	1
32		B1470-521-FAO	WALKING FOOT 1/4 ASM.	オチエ ナカフツ 1/4 クミ	1
33		B1470-521-HAO	WALKING FOOT ASM. 5/16	オチエ ナカフツ 5/16 クミ	1
34		B1470-521-KAO	WALKING FOOT 3/8 ASM	オチエ ナカフツ クミ	1
35		B1470-521-LAO	WALKING FOOT ASM. 1/2	オチエ ナカフツ 1/2 クミ	1
36		213-73550	WALKING FOOT ASM. 3/16	オチエ ナカフツ 3/16 クミ	1
37		213-73659	WALKING FOOT ASM. 1/4	オチエ ナカフツ 1/4 クミ	1
38		213-73758	WALKING FOOT ASM. 5/16	オチエ ナカフツ 5/16 クミ	1
39		213-73857	WALKING FOOT ASM. 3/8	オチエ ナカフツ 3/8 クミ	1
40		213-73956	WALKING FOOT ASM. 1/2	オチエ ナカフツ 1/2 クミ	1
41		B1470-521-KAX	WALKING FOOT ASM. 3/8	オチエ ナカフツ 3/8 クミ	1
42		B1402-526-DAL-A	NEEDLE CLAMP LEFT ASM. 3/16"	ハリト × ヒダリ 3/16 クミ	1
43		B1402-526-FAL-A	NEEDLE CLAMP LEFT ASM. 1/4	ハリト × ヒダリ 1/4 クミ	1
44		B1402-526-HAL-A	NEEDLE CLAMP LEFT ASM. 5/16"	ハリト × ヒダリ 5/16 クミ	1
45		B1402-526-KAL-A	NEEDLE CLAMP LEFT ASM. 3/8"	ハリト × ヒダリ 3/8 クミ	1
46		B1402-526-LAL-A	NEEDLE CLAMP LEFT ASM.	ハリト × ヒダリ 1/2 クミ	1
47		B1402-526-DAR-A	NEEDLE CLAMP RIGHT ASM. 3/16"	ハリト × ミキ 3/16 クミ	1
48		B1402-526-FAR-A	NEEDLE CLAMP RIGHT ASM. 1/4	ハリト × ミキ 1/4 クミ	1
49		B1402-526-HAR-A	NEEDLE CLAMP RIGHT ASM. 5/16"	ハリト × ミキ 5/16 クミ	1
50		B1402-526-KAR-A	NEEDLE CLAMP RIGHT ASM. 3/8"	ハリト × ミキ 3/8 クミ	1
51		B1402-526-LAR-A	NEEDLE CLAMP RIGHT ASM.	ハリト × ミキ 1/2 クミ	1
52		B1402-526-D00	NEEDLE CLAMP 3/16"	ハリト × 3/16	1
53		B1402-526-F00	NEEDLE CLAMP 1/4	ハリト × 1/4	1
54		B1402-526-H00	NEEDLE CLAMP 5/16	ハリト × 5/16	1
55		B1402-526-K00	NEEDLE CLAMP 3/8	ハリト × 3/8	1
56		B1402-526-L00	NEEDLE CLAMP 1/2	ハリト × 1/2	1
57		B1403-526-000	THREAD GUIDE	ハリト × イトフツ	1
58		SS-5060310-SP	SCREW 3/32-56 L=2.8	トラスネジ 3/32-56 L=2.8	1
59		B1112-512-E00	BED SLIDE, LEFT	スゝリイタ ヒダリ 7/32	1
60		B1112-512-J00	BED SLIDE, LEFT	スゝリイタ ヒダリ 7/8	1
61		213-77304	BED SLIDE, LIGHT	スゝリイタ(ミキ) 1/8カマ1/2	1

NUMERICAL INDEX OF PARTS

索引

PART NO 品番	PAGE 頁	REF NO	PART NO 品番	PAGE 頁	REF NO	PART NO 品番	PAGE 頁	REF NO	PART NO 品番	PAGE 頁	REF NO
A3216-001-00A	15	9	B1425-526-000	25	15	B1830-521-0AO	14	25	EA-9500B00-00	16	15
BT-0600401-EB	24	41	B1427-526-000	22	13	B1834-512-000-A	14	22	EA-9500B01-00	8	12
BT-0600401-EB	24	42	B1431-526-000	22	8	B1837-526-0AO	14	24	EA-9500B01-00	24	29
B1105-122-000	2	46	B1431-528-000	22	14	B1839-563-000	20	14	GAK-A1401000	24	38
B1109-521-D00	28	1	B1432-528-000	22	15	B1841-563-000	20	15	GAK-A17040AO	24	39
B1109-521-F00	28	2	B1434-528-0AO	22	1	B1905-526-000	4	3	GAK-A17050AO	24	43
B1109-521-H00	25	1	B1435-528-000	22	6	B1906-526-000	4	4	GAK-29007000	24	33
B1109-521-H00	28	3	B1436-526-000	22	7	B1907-526-000	4	5	GAK-29009000	24	34
B1109-521-K00	28	4	B1437-526-00A	22	4	B3016-141-H00	10	15	GAK-29010000	24	35
B1109-521-L00	28	5	B1437-526-000	22	5	B3120-125-000	6	35	GAK-29011000	24	36
B1111-563-000	2	35	B1438-526-000	22	3	B3125-012-000	6	37	GAK-29016000	24	37
B1112-512-E00	25	4	B1439-528-000	22	11	B3126-051-000	6	32	GHP-03511000	24	40
B1112-512-E00	28	59	B1440-526-000	6	2	B3127-051-000	6	21	HK-0346101-40	24	28
B1112-512-J00	28	60	B1441-526-000	6	4	B3127-527-000	6	22	HK-0346400-0B	24	27
B1129-051-000	2	20	B1442-526-000	6	6	B3128-051-000	6	19	HX-0012300-00	24	44
B1132-521-000	2	25	B1443-526-00A	6	7	B3128-527-000	6	45	MAT-81126T00	24	26
B1140-051-000	16	8	B1445-526-0AA	6	12	B3129-053-000	6	34	MC-3720016-00	22	55
B1148-555-000	12	47	B1448-526-000	6	52	B3132-051-000	6	33	MC-3720016-02	26	10
B1148-555-000	15	11	B1449-526-000	6	51	B3134-521-000	6	23	MDF-RX2700CO	26	6
B1203-512-000	4	26	B1450-526-000	22	42	B3137-527-0AO	6	46	NM-6030001-SC	20	10
B1210-526-000	4	10	B1451-526-000	22	37	B3138-512-000	2	33	NM-6050001-SD	18	16
B1214-019-000	4	32	B1453-526-00A	22	51	B3138-527-000	6	43	NM-6050001-SP	6	5
B1305-055-000-A	4	33	B1453-526-00B	22	52	B3139-527-000	6	47	NM-6050001-SP	6	8
B1307-055-000	4	34	B1453-526-00C	22	53	B3140-527-000	6	44	NM-6050550-SD	6	3
B1308-055-000	4	35	B1455-526-000	22	9	B3141-527-000	6	39	NM-6060003-SC	24	6
B1309-055-000	4	36	B1462-053-000	10	47	B3142-527-000	6	48	NS-6080210-SP	12	64
B1310-055-000	4	37	B1465-053-000	10	23	B3143-527-000	6	49	NS-6110310-SP	6	25
B1312-563-000	4	44	B1466-563-000	10	24	B3205-210-000	15	10	NS-6110310-SP	15	26
B1313-055-000	4	47	B1468-053-000	10	26	B3214-047-000	6	28	NS-6110420-SP	14	6
B1314-055-000	4	39	B1470-521-DAO	28	31	B3214-047-000	15	28	NS-6110420-SP	14	23
B1401-526-0AO	22	17	B1470-521-FAO	28	32	B3428-521-000	18	27	NS-6110530-SP	10	35
B1401-526-000	22	18	B1470-521-HAO	25	12	B8111-220-000	20	6	NS-6110420-SP	14	23
B1402-526-DAL-A	28	42	B1470-521-HAO	28	33	B8112-220-000	20	7	NS-6110530-SP	10	35
B1402-526-DAR-A	28	47	B1470-521-KAX	28	41	B8202-005-000	20	5	NS-6150430-SP	24	14
B1402-526-D00	28	52	B1470-521-KAO	28	34	B8206-012-000	26	14	NS-6620310-SP	6	17
B1402-526-FAL-A	28	43	B1470-521-LAO	28	35	B8207-012-000	26	19	NS-6680320-SP	12	22
B1402-526-FAR-A	28	48	B1501-241-H00	10	39	B8209-012-000	26	15	PA-3201502-00	24	2
B1402-526-F00	28	53	B1502-246-000	10	44	B8210-012-000	20	16	PJ-3010651-04	24	11
B1402-526-HAL-A	25	8	B1510-141-H00	10	43	B8210-012-000	26	17	PS-0400222-K0	22	49
B1402-526-HAL-A	28	44	B1510-526-000-A	22	50	B8213-125-AAO	26	11	PS-0500202-KP	16	7
B1402-526-HAR-A	25	10	B1525-520-FAO	28	27	B9101-552-000	26	1	PS-0600502-KP	6	15
B1402-526-HAR-A	28	49	B1525-520-HAO	28	28	B9102-057-000	26	18	PX-0151010-00	24	12
B1402-526-H00	28	54	B1525-520-KAO	28	29	B9110-012-000	26	3	RC-0560711-KP	15	12
B1402-526-KAL-A	28	45	B1525-521-DAO	28	26	B9111-012-000	26	4	RE-0500000-KO	4	45
B1402-526-KAR-A	28	50	B1525-521-LAO	28	30	B9117-563-000	14	26	RE-0500000-KO	15	13
B1402-526-K00	28	55	B1529-890-00C-A	15	7	B9117-563-000	26	9	RE-0500711-KP	12	8
B1402-526-LAL-A	28	46	B1603-512-000	12	10	B9121-012-0AO	26	7	RE-0700000-KO	22	36
B1402-526-LAR-A	28	51	B1604-012-000-A	12	7	B9121-012-000	20	8	RE-0800000-KO	18	10
B1402-526-L00	28	56	B1610-512-000	12	39	CM-3002000-B1	2	39	RE-0900000-KO	12	61
B1403-526-000	28	57	B1613-521-D0A	28	11	CM-3002000-01	2	40	RO-0922702-00	12	45
B1404-526-000	22	19	B1613-521-DOB	28	16	CM-3002001-A1	2	38	RO-0922702-00	15	14
B1405-526-000	22	20	B1613-521-D00	28	6	CM-3002001-01	2	37	SB-1200002-00	4	52
B1406-526-000	22	21	B1613-521-FOA	28	12	CQ-2020000-00	4	9	SD-0380551-SL	2	26
B1407-526-000	22	22	B1613-521-F0B	28	17	CQ-2020000-00	4	19	SD-0450401-SP	22	44
B1408-526-000	4	7	B1613-521-F00	28	7	CQ-2020000-00	12	9	SD-0470281-SP	6	24
B1409-526-000	22	23	B1613-521-H0A	28	13	CQ-2020000-00	14	5	SD-0601171-SP	6	53
B1410-526-000	22	28	B1613-521-H0B	28	18	CQ-2020000-00	14	10	SD-0640322-TP	4	41
B1410-771-000	8	5	B1613-521-H00	25	6	CQ-2520000-00	22	34	SD-0640322-TP	4	42
B1412-051-000	16	5	B1613-521-H00	28	8	CQ-3030000-00	4	8	SD-0640701-SP	10	16
B1412-051-000	16	6	B1613-521-K0A	28	14	CQ-5050000-00	4	11	SD-0700451-TP	18	18
B1412-051-000	22	31	B1613-521-K0B	28	19	CS-1201010-SH	12	58	SD-0700451-TP	18	20
B1412-526-0AO	22	24	B1613-521-K00	28	9	CS-1201011-SH	12	59	SD-0790452-SP	18	22
B1414-232-000	8	4	B1613-521-L0A	28	15	D1455-055-B00	10	33	SD-0800352-SP	24	10
B1414-555-000	10	17	B1613-521-L0B	28	20	D1456-055-B00	10	32	SD-0800402-TP	12	34
B1414-555-000	10	21	B1613-521-L00	28	10	D1680-141-EAO	24	25	SD-0800402-TP	24	13
B1415-526-000	22	25	B1639-051-000	4	46	D3162-555-B00	15	25	SD-0800481-SP	10	45
B1416-528-000	22	26	B1802-512-0AO-A	14	28	D3168-555-H0B	6	29	SD-0900701-TP	12	21
B1417-526-000	22	39	B1803-515-0AO	14	30	D3168-555-H0B	15	27	SD-1000801-SH	12	55
B1418-761-000	12	50	B1816-051-000	14	37	D8232-241-E00	20	21	SK-3241601-SC	20	13
B1419-526-000	22	40	B1817-051-000	14	34	EA-9500B00-00	10	14	SK-3482500-SC	20	4
B1420-526-0AO	22	29	B1820-563-000	14	3	SL-4030691-SC	24	45			
B1420-526-000	22	30	B1821-051-000	14	4						
B1422-526-000	22	32	B1822-563-000	14	7						
B1423-526-000	22	41	B1823-051-000	14	8						
B1425-526-000	22	27	B1824-563-000	14	11						

N U M E R I C A L I N D E X O F P A R T S

索引

PART NO 品番	PAGE 頁	REF NO	PART NO 品番	PAGE 頁	REF NO	PART NO 品番	PAGE 頁	REF NO	PART NO 品番	PAGE 頁	REF NO
SM-3031401-SE	20	9	SS-7110840-SP	20	24	102-05201	12	20	213-40906	10	52
SM-4032501-SB	24	46	SS-7110840-SP	24	30	102-15051	6	26	213-41003	10	41
SM-4061001-SB	24	32	SS-7110910-SP	10	51	103-21107	6	14	213-41052	10	40
SM-6040800-SP	15	31	SS-7110910-SP	22	57	105-02300	15	21	213-41151	10	46
SM-6051602-TP	18	8	SS-7110910-TP	10	42	105-03605	4	38	213-41300	10	28
SM-6051602-TP	18	12	SS-7110910-TP	12	25	105-09701	10	22	213-41904	10	4
SM-6051602-TP	18	14	SS-7111410-SP	12	11	105-29808	26	12	213-42506	18	4
SM-6061202-TP	18	2	SS-7111810-SP	24	22	106-18304	15	8	213-42555	18	3
SM-6061602-TP	10	37	SS-7111810-TP	14	9	107-04807	15	19	213-42605	18	5
SM-6061602-TP	24	3	SS-7112810-SP	22	59	107-04906	4	27	213-42704	18	9
SM-6061802-TP	12	40	SS-7120760-SP	4	53	107-42005	26	20	213-42803	18	13
SM-6062502-TP	18	24	SS-7120760-SP	24	16	107-48101	20	11	213-42902	18	17
SM-6082502-TP	14	21	SS-7150910-TP	2	17	107-55205	20	3	213-43009	18	11
SM-8050502-TP	12	6	SS-7151210-SP	24	8	107-55254	20	2	213-43108	18	38
SM-8050602-TP	15	20	SS-7621040-SP	2	7	110-06509	10	49	213-43157	18	32
SM-8050612-TP	12	52	SS-8080310-SP	22	47	110-09909	12	44	213-43207	18	1
SM-8052502-TP	18	15	SS-8080410-TP	6	41	110-24510	18	30	213-43306	18	21
SM-8060602-TP	4	28	SS-8080610-SP	6	40	110-24569	18	29	213-43405	18	19
SM-8080802-TP	8	2	SS-8080660-TP	25	9	110-52701	12	46	213-43504	10	48
SM-8080812-TP	4	13	SS-8080660-TP	25	11	110-72204	6	36	213-43603	18	23
SM-9061203-SE	18	37	SS-8090410-TP	22	10	110-72402	6	30	213-43702	18	6
SM-9062053-SR	18	31	SS-8090540-SP	4	43	110-72402	15	30	213-43801	18	7
SS-2060410-SP	22	33	SS-8110422-TP	14	44	110-73103	26	8	213-45806	16	2
SS-2090520-SL	2	31	SS-8110540-SP	6	11	110-75801	26	16	213-45855	16	1
SS-2090710-TP	2	21	SS-8110750-SP	22	61	111-00500	24	21	213-45905	16	3
SS-2090710-TP	2	27	SS-8111010-TP	22	35	135-14310	10	29	213-46002	16	4
SS-2090710-TP	2	32	SS-8150510-TP	14	33	135-15606	24	19	213-46309	16	12
SS-2110915-SP	25	2	SS-8150710-SP	10	9	145-12503	15	17	213-46358	16	11
SS-3090610-SP	16	10	SS-8150710-SP	12	28	179-12106	2	24	213-46408	16	13
SS-4110515-SP	2	36	SS-8150710-TP	4	48				213-46507	16	14
SS-4110615-SP	16	16	SS-8150710-TP	4	57	213-31202	2	9	213-47109	10	13
SS-4110815-SP	2	5	SS-8150822-TP	4	6	213-31400	2	4	213-47208	16	9
SS-4110815-SP	2	12	SS-8150822-TP	4	30	213-31756	2	8	213-47406	8	11
SS-4110815-SP	2	15	SS-8151150-TP	12	14	213-31806	2	10	213-48503	24	7
SS-4110815-SP	2	44	SS-8151150-TP	14	29	213-32002	2	11	213-48602	24	5
SS-4110915-SP	2	2	SS-8151150-TP	14	31	213-32200	2	42	213-48701	24	9
SS-4120615-SP	24	18	SS-8660530-TP	14	36	213-32309	2	14	213-48800	24	24
SS-5050310-SP	28	58	SS-8660610-TP	10	8	213-32705	4	1	213-48859	24	23
SS-5090610-SP	2	19	SS-8660610-TP	12	19	213-32804	4	29	213-48909	2	47
SS-5110740-TP	20	25	SS-8660610-TP	12	60	213-33000	4	2	213-48958	24	1
SS-6081810-SP	12	65	SS-8660612-TP	10	3	213-33109	4	18	213-51002	20	19
SS-6090520-SP	2	34	SS-8660670-SP	14	35	213-33406	4	56	213-51101	20	18
SS-6090520-SP	15	16	SS-8660810-TP	4	17	213-33505	4	31	213-51150	20	17
SS-6090540-SP	22	45	SS-8660810-TP	4	22	213-33703	4	21	213-51200	20	20
SS-6090620-SP	15	22	SS-8660810-TP	14	38	213-34701	14	16	213-51457	20	1
SS-6090630-TP	25	3	SS-8661030-SP	4	51	213-35005	14	1	213-53008	4	54
SS-6090810-SP	14	13	SS-8680540-SP	4	14	213-36300	12	56	213-55607	2	23
SS-6090910-TP	10	27	SS-8680730-SP	4	15	213-36508	4	20	213-55656	2	22
SS-6091022-TP	22	58	SS-9111010-SP	6	9	213-36607	12	49	213-55706	15	24
SS-6110430-TP	6	13	SS-9151440-CP	12	4	213-36656	12	48	213-55755	15	23
SS-6110610-TP	10	20				213-36706	12	53	213-55904	2	6
SS-6110710-TP	25	13	TA-0550604-RO	10	10	213-36805	12	41	213-56050	15	1
SS-6110810-TP	15	18	TA-1050504-RO	2	49	213-37209	12	38	213-61704	14	27
SS-6111610-SP	12	37	TA-1250406-RO	2	3	213-37308	12	33	213-62009	14	2
SS-6120930-SP	12	42	TA-1250504-RO	2	13	213-37407	12	26	213-67651	28	21
SS-6121610-TP	12	16				213-37506	12	23	213-67750	28	22
SS-6121860-SP	12	43	WP-0320501-SC	20	12	213-37605	12	35	213-67859	25	14
SS-6151440-SP	20	23	WP-0371016-SD	14	12	213-37704	12	24	213-67859	28	23
SS-6151920-SP	10	30	WP-0450801-SP	6	50	213-37803	12	27	213-67958	28	24
SS-6152440-SP	8	10	WP-0480856-SP	22	43	213-37902	12	31	213-68055	28	25
SS-6153040-SP	14	19	WP-0482086-SD	10	34	213-38009	12	36	213-73550	28	36
SS-6153040-SP	20	22	WP-0501046-SC	10	18	213-38207	12	54	213-73659	28	37
SS-6580752-TP	12	63	WP-0621016-SD	12	5	213-38306	12	29	213-73758	28	38
SS-6621210-SP	2	48	WP-0641601-SD	24	4	213-38603	22	54	213-73857	28	39
SS-6621210-SP	6	16	WP-0850002-SP	14	20	213-38702	22	16	213-73956	28	40
SS-6661110-SP	4	24				213-38900	8	3	213-75258	2	1
SS-6661110-SP	4	40	100-04109	2	41	213-39007	8	9	213-75308	2	16
SS-7090510-SP	18	28	101-01301	2	18	213-39056	8	8	213-75704	4	12
SS-7090520-SP	6	42	101-07902	12	3	213-39205	8	7	213-75852	22	48
SS-7090610-SP	12	30	101-09908	14	17	213-39304	8	6	213-75902	8	1
SS-7090620-TP	22	12	101-12407	14	18	213-39502	4	16	213-76009	22	60
SS-7090910-TP	12	32	101-20004	24	20	213-39908	10	12	213-76157	10	25
SS-7091410-SP	15	15	101-24204	6	27	213-40104	10	31	213-76207	22	56
SS-7110710-SP	4	55	101-24204	15	29	213-40203	10	36	213-76306	10	19
SS-7110710-SP	6	54	101-24303	6	31	213-40401	10	1	213-76405	22	38
SS-7110830-SP	22	46	101-24501	6	20	213-40500	10	2	213-76504	22	62

NUMERICAL INDEX OF PARTS

索引

PART NO 品番	PAGE 頁	REF NO	PART NO 品番	PAGE 頁	REF NO	PART NO 品番	PAGE 頁	REF NO
213-77007	6	10						
213-77155	6	1						
213-77304	25	5						
213-77304	28	61						
213-78302	10	5						
213-78302	12	13						
213-78500	14	15						
225-37658	15	2						
225-38151	15	4						
225-38409	15	6						
226-02601	2	45						
226-04300	4	25						
226-04904	4	23						
226-09309	12	15						
226-09408	12	12						
226-09705	12	2						
226-09762	12	1						
226-09804	14	32						
226-10506	12	62						
226-11602	4	50						
226-11651	4	49						
226-14002	14	39						
226-14101	14	14						
226-14200	14	40						
226-14309	14	41						
226-14408	14	42						
226-14507	14	43						
226-50055	25	7						
226-56003	24	17						
226-56102	24	15						
228-14909	8	13						
228-14909	10	11						
228-14909	10	38						
228-14909	12	57						
228-63203	18	26						
228-63252	18	25						
228-77609	2	43						
229-04106	10	7						
229-04106	12	18						
229-04155	10	6						
229-04155	12	17						
229-33006	26	2						
229-34202	18	35						
229-34301	18	36						
229-34400	18	34						
229-34509	18	33						
229-58300	26	13						
230-09756	15	3						
230-10606	10	50						
230-22452	6	18						
231-05554	24	31						
232-08507	2	29						
232-08556	2	28						
232-08606	2	30						
236-36202	15	5						

11/11/11

11/11/11

JUKI®

JUKI 株式会社

JUKI CORPORATION

お問い合わせ、ご相談は
To order or for further
information,
please contact: